

あじさいメイツ

2023

秋号

vol.150



加入促進 キャンペーン

キャンペーン期間
2023.12.31日まで

▶P12

会報はHPからも
ご覧いただけます



注目ラインナップ!!

お得 KFCカード

収穫体験(柿・野菜)

江の島散策、釣り大会

スポーツチケット各種

教室(Xmasリース作り・囲碁体験等)



Xフォローで
最新情報ゲット!

重要

ベネアカウントを
登録しないと
入浴券は購入できません
登録方法はP7・8

加入状況(2023年10月1日現在) 事業所数:1,469事業所 会員数:19,924名

【編集・発行】(公財)相模原市勤労者福祉サービスセンター [TEL]042-775-5505[FAX]042-775-5515[MAIL]mail@ajisaimetsu.or.jp

●次回の会報「冬号」は、2024年1月12日発行です。



本誌に掲載されている内容は、「新型コロナウイルス感染症」の感染拡大に応じてサービスの提供が中止または延期になる場合があります。

あじさいメイツHP



“申し込みに必要なもの”



初期パスワード
+ ご本人の生年月日
(西暦8桁)
例 19730528
(1973年5月28日の場合)

“申し込みに必要な環境”

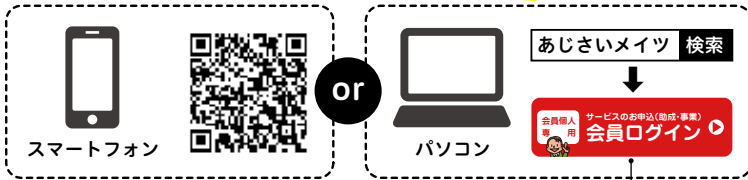

【事業申し込みにあたっての注意事項】

●事業申し込み・助成の電子申請について
事業等の申し込みは、事前にホームページ（会員ログイン）からメールアドレスとパスワードの登録が必要です。
登録時に確認用のメールが届かない場合は、あじさいメイツまでご連絡ください。

●登録するメールアドレスについて
登録するメールアドレスに迷惑メールなどを設定していると、あじさいメイツからの本登録に必要な確認メールが届きません。登録前または別のメールアドレスに変更する場合は、迷惑メール設定解除（mail@ajisaimaitsu.or.jp）またはドメイン（ajisaimaitsu.or.jp）を受信設定してください。

“サービスが利用できる家族の範囲”

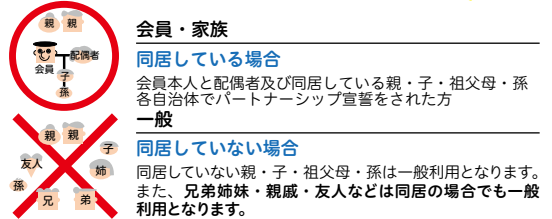

“マークの説明”

買取チケット・イベント・教室等は、マークを確認してお申し込みまたはご利用・ご参加してください。

- 買取** チケットを購入して利用する(代金はあじさいメイツに振込)
※受付締切後のキャンセルはできません。
- 参加** イベント・教室等
- 抽選あり** ... 抽選結果は会員専用ページで確認できます。
- 先着順** ... 定員になり次第締め切ります。
- 物資** ... くだもの・物産等

お得 秋号特価チケット

買取チケット 受付締切日 11/2(木) 抽選あり

KFCカード (3,000円券) (ケンタッキーフライドチキン)

全国のケンタッキーフライドチキン各店で利用できるプリペイドカードです。

有効期限 / 2023年11月20日から2年間

※店頭で利用またはチャージするとその日から有効期限が2年間更新されます。

料金 / 2,400円

募集枚数 / 600枚 (会員1名につき1枚まで)



20% OFF

★発送について
当選者宛に振込用紙とプリペイドカードを同封して発送します。

切り取ってご利用ください!

2023年度 指定公共施設割引券 契約公共施設が200円引き!!



利用可能施設は、左のQRコードを読み込んでいただくかあじさいメイツHPでご確認ください。

〈利用方法〉



お知らせ 10月から子どもの施設利用等が一部の施設で無料になっています。



詳しくはこちら

切り取って利用

2023 指定公共施設割引券 有効期限 2024年3月31日

200円



【注意事項】
●割引券は、1名につき1枚の利用となります。
●利用の際に必ず会員番号、会員氏名、利用区分を記入してください(家族が利用する際も、会員本人の名前を記入してください)。
●料金が200円以下の場合でもお釣りは出ません。なお、他の利用券との併用はできません。
●利用料金の範囲内で最大200円割引

会員番号
会員氏名
大人・高齢者・小人 どれか○

公益財団法人
相模原市勤労者福祉サービスセンター

コピー不可 [RS]

切り取って利用

2023 指定公共施設割引券 有効期限 2024年3月31日

200円



【注意事項】
●割引券は、1名につき1枚の利用となります。
●利用の際に必ず会員番号、会員氏名、利用区分を記入してください(家族が利用する際も、会員本人の名前を記入してください)。
●料金が200円以下の場合でもお釣りは出ません。なお、他の利用券との併用はできません。
●利用料金の範囲内で最大200円割引

会員番号
会員氏名
大人・高齢者・小人 どれか○

公益財団法人
相模原市勤労者福祉サービスセンター

コピー不可 [RS]

※指定公共施設割引券とは、市内の公共施設（プール等）が200円引きで利用できる券です。

YOKOHAMA 特集

※A B C のランチ券は会員
1名につき3施設の中から
1施設5枚まで



買取
チケット

受付締切日 11/10(金) 抽選あり

18%
OFF

A 横浜ベイシェラトン ホテル&タワーズ 3店舗共通ランチ券

①オールデイブッフェ「コンパス」②中国料理「彩龍」③フレンチ「ベイ・ビュー」で利用できるランチ券です。①を土日祝日利用の場合は3,000円、②を利用する場合は全日500円、③を平日利用する場合は1,000円(土日祝日は利用不可)を現地でお支払いください。

有効期限 / 12月1日(金) ~ 2024年3月31日(日)

料金 / 会員・家族(中学生以上) 4,500円(一般5,500円~)

募集数 / 250枚

※年末年始等利用除外日があります。



買取
チケット

受付締切日 11/10(金) 抽選あり

27%
OFF

B 横浜ベイホテル東急 「カフェトスカ」(ブッフェ)ランチ券

オールデイダイニング「カフェトスカ」(ブッフェ)で利用できるランチ券です。土日祝日利用の場合は1,000円を現地でお支払いください。

有効期限 / 12月1日(金) ~ 2024年5月31日(金)

料金 / 会員・家族(中学生以上) 3,600円(一般4,900円~)

募集数 / 250枚

※年末年始、GW期間等利用除外日があります。



買取
チケット

受付締切日 11/10(金) 抽選あり

17%
OFF

C ヨコハマグランドインターコンチネンタルホテル 「オーシャンテラス」(ブッフェ)ランチ券

ブッフェ・ダイニング「オーシャンテラス」で利用できるランチ券です。土日祝日利用の場合は500円を現地でお支払いください。

有効期限 / 12月1日(金) ~ 2024年5月31日(金)

料金 / 会員・家族(中学生以上) 4,800円(一般5,800円~)

募集数 / 250枚

※年末年始、GW期間等利用除外日があります。



買取
チケット

受付締切日 11/10(金) 抽選あり

30%
OFF

YOKOHAMA AIR CABIN 日本初、世界最先端の都市型循環式ロープウェイ

JR桜木町駅前と新港地区の運河パークとを結び、街を高所から楽しみながら移動ができます。

有効期限 / 有効期限なし

料金 / 会員・家族(中学生以上) 700円(一般1,000円)

募集数 / 150枚

※片道券です。 ※こども券(3歳~小学生)は当日購入してください。

※3歳未満の方は無料でご搭乗いただけます。

※会員1名につき5枚まで。





あじさいメイツオリジナルサービスのお申込みはこちら

PCからお申し込みの方はP2をご覧ください。



参加

受付締切日 11/6(月) 抽選あり

ガイド付き

江の島散策 ~神社巡り、絶景を楽しむ~



と き / 11月25日(土) 10:00集合 **少雨決行、荒天中止**

集合場所 / 小田急線片瀬江ノ島駅

参加費 / 会員・家族 (中学生以上) **1,700円** (一般 2,200円)

家族 (小学生) **1,100円** (一般 1,600円)

※未就学児の参加はできません。

※参加費にはガイド料、施設利用料、エスカーチケット代が含まれます。

募集人数 / **40名**

行程 ▶ 片瀬江ノ島駅 → 龍燈籠 → 青銅の鳥居 → 仲見世通り → 辺津宮・奉安殿 → 中津宮 → サムエル・コッキング苑 → 奥津宮 → 稚児ヶ淵 → 岩屋 (岩屋見学後解散 12:55頃予定)



参加

受付締切日 10/25(水)

町田市サービスセンターとの共催事業

実施日まで日にちがないため10/15から先着順

先着順

柿狩り (富有柿)

と き / 10月29日(日) 小雨決行 / 荒天中止

時間 / ① 10:00 ~ 10:30 ② 10:30 ~ 11:00

※希望の時間帯を選択してください。

と ころ / 河原農園 (町田市本町田2077周辺) 現地集合

参加費 / 会員・家族 ... **400円** (一般 500円)

※1名1袋10ケもぎ取り 現地で追加購入も可能 (収穫状況によりご用意できない場合があります)

※参加者1名につき1袋

募集人数 / **各30名** (合計60名)

持ち物 / 収穫用はさみ

10/25まで定員に達するまで先着順で受付いたします。

参加決定後、随時、案内通知を送付します!



※写真はイメージです。



参加

受付締切日 10/31(火)

※定員になり次第締め切ります

先着順

JA相模原市協力 野菜収穫体験

季節の地元野菜を収穫しよう!

と き / 11月12日(日)

(荒天の場合は19日(日)に順延)

集合時間 / ① 9:30 ② 10:00

③ 10:30 ④ 11:00

※希望の集合時間を選択してください。

と ころ / JA相模原市営農センター (緑区田名2436) 周辺の畑

参加費 / 会員・家族 1セット **1,300円** (通常 1,500円相当)

募集数 / **合計60セット** (会員1名につき1セット)

※各時間15セット



1セットの収穫内容 (予定)

さつまいも、さといも、大根、じゃがいも、ねぎ、かぶ、その他生産者おすすめの野菜 (全7種程度) ※野菜の生育状況によって収穫内容が変更となる場合があります。



参加

受付締切日 11/6(月) 抽選あり

大物を釣ろう!! お子さまも入賞のチャンスあり あじさいメイツ船釣り大会 (五目釣り)

と き / 11月26日(日) **荒天、荒波時は中止**

6:00集合 6:30出船 (14:00頃帰港予定)

集合場所 / ちがさき丸船宿 (茅ヶ崎市南湖6-18-6)

参加費 / 会員・家族 (高校生以上男性) **8,500円** (一般 10,000円)

会員・家族 (女性 / 中学生) **6,800円** (一般 8,000円)

家族 (小学生) **4,300円** (一般 5,000円)

●参加費に含まれるもの

貸竿 (手巻きリール)、仕掛け1枚、餌1パック、コマセ、氷1個

※餌は、概ね1パックで足りる。追加の仕掛け、追加の餌等は当日船上で販売あり

募集人数 / **合計40名** 最少催行人数 10名

持ち物 / 飲料、昼食、クーラーボックス等

※「桜マーク」、または「タイプA」のライフジャケットの着用が義務化されました。船宿が無料で貸出します。

あじさいメイツ釣り大会ルール

釣った魚の中から1番大きな魚の「重さ」で順位を決めます。上位3名と小・中学生の参加者1名(特別賞)に賞品をご用意しています。



参加

受付締切日 11/6(月) 抽選あり

横浜市共済会他との共催事業

40代・50代限定

恋活パーティー

お一人参加歓迎!!

と き / 12月9日(土)

15:00 ~ 18:00 (受付14:30 ~)

と ころ / 横浜平和プラザホテル (横浜市中区太田町5-65)

みなとみらい線「馬車道駅」下車。5番出口から徒歩約1分。

JR・市営地下鉄「桜木町駅」、「関内駅」下車。徒歩各約5分。

参加費 / 会員・家族 男性 **5,000円** (一般男性は募集しません)

会員・家族 女性 **3,500円**

一般 女性 **4,000円** (会員と同伴の場合のみ一般の参加可)

※食事付 (プuffe形式) ・アルコール、ソフトドリンク付。

募集人数 / **10名** (男女各5名) ※全体で70名 (男女各35名)

最少催行人数 40名 (男女各20名)

参加条件 / 40代・50代の独身の方

※服装のドレスコードはありませんが、清潔感のある服装でお越しください。

※当日の参加状況や感染症対策により、運営内容が変更となる場合があります。

※飲み放題・食べ放題ではありませんので、無くなり次第終了となります。

当日の流れ

- ①着席回転式の自己紹介タイム
 - ②フリートーク&食事タイム
 - ③グループ対抗ゲーム
 - ④リクエストカード記入
 - ⑤カップル発表
- ※マッチングあり





あじさいメイツオリジナルサービスのお申し込みはこちら

PCからお申し込みの方はP2をご覧ください。



買取
チケット

受付締切日 10/31(火) 抽選あり



プロバスケットボールチーム 東京八王子ビートレイنز

2023-2024 SEASON観戦チケット

チケット取扱日

日	時	対戦相手
11月24日(金)	19:00(開場16:30)	岐阜
11月25日(土)	14:00(開場11:00)	スワープス戦

ところ/エスフォルタアリーナ八王子

(八王子市狭間町1453-1)
※狭間駅(京王高尾線)から徒歩1分

募集枚数/各20枚 ※ご希望の日程・券種をお選びください

券種	チケット価格
①「指定席3・4・5号」大人	2,200円
②「指定席3・4・5号」小学生以上高校生以下	500円
③「自由席1・2・6号」大人	2,200円
④「自由席1・2・6号」小学生以上高校生以下	500円

座席の特徴
①・② 席が確保されているので試合開始時間ギリギリの到着でも安心!
③・④ ブロック内ならどこでもOK!
早めに到着して好きな席をゲット!

※未就学児でも席が必要な方は購入してください。※大人1名につき、未就学児1名膝上で観戦可能。

【お得情報】

12/8・12/9立川ダイス戦は、八王子市民デーで大人①③のチケットが1,000円になります。この機会に迫力あるGAMEをLIVEで観戦しよう!

八王子市民デーのチケット購入はこちらから▶



買取
チケット

受付締切日 11/10(金) 抽選あり

中洲ゴルフクラブ 1時間打ち放題チケット

有効期限/2024年10月31日(木)まで ※約1年間

ところ/中洲ゴルフクラブ(中央区淵野辺本町3-39-29)

料金/1時間打ち放題チケット(10枚1セット)

※ボールの制限はありません。

7,900円(通常料金10,000円)

募集数/15セット(会員1名につき1セットまで)



買取
チケット

受付締切日 11/10(金) 抽選あり

MAXスポーツスタジアム相模原 バッティングプリペイドカード

有効期限/なし

ところ/MAXスポーツスタジアム相模原

(中央区横山台1-32-3)

料金/1枚(15回) 2,700円(通常料金3,300円)

※1回の球数は21球です。

募集枚数/130枚(会員1名につき5枚まで)



買取
チケット

受付締切日 11/10(金) 抽選あり



シャトレゼスキーバレー野辺山

シャトレゼスキーバレー小海

共通早割リフト1日券

利用期間/12月9日(土)~2024年3月31日(日)

料金/リフト1日券 3,000円(一般4,800円)

大人・シニア(60歳以上)・子ども(小・中学生)共通

募集枚数/100枚(会員1名につき5枚まで)

【注意!!】

お得
情報

シニア・子どもは、2023年12月23日~2024年3月10日までの期間、現地インフォメーションであじさいメイツ会員証を提示した場合、会員証1枚につき同伴者5名まで割引(シニア平日2,700円、シニア土日祝3,000円、子ども平日2,400円、子ども土日祝2,700円)が適用されます。

みかん狩りはお得な割引利用券で♪

切り取って
ご利用ください。

切り取って利用



大磯 みかん狩り割引利用券

利用期間/11月1日(水)~12月1日(金)

利用時間/9:00~15:00

利用方法/ご利用の際は農園に予約後、この割引利用券を持参し現地でお支払ください。

※予約の際に「あじさいメイツ会員」の旨をお伝えください。

契約農園/大磯町の4農園 ※①~④のお好きな農園をご利用ください。

【注意】利用期間は各農園の収穫状況により異なりますので、予約時に確認してください。

①みどり園	大磯町虫窪668	☎0463-71-2522
②土方柑橘園	大磯町虫窪602	☎0463-72-0238
③小林園	大磯町虫窪387	☎0463-71-2786
④景勝園	大磯町虫窪717	☎0463-72-3407

会員番号	見 一 本	公益財団法人
会員氏名		相模原市勤労者 福祉サービスセンター

区分	利用料金	利用人数	内 容
大人(中学生以上)	1,100円 (通常料金1,300円)	名	入園+食べ放題+ お土産付(約2kg)
小人(3歳~小学生)	1,000円 (通常料金1,200円)	名	

※本券1枚で5名まで利用可能(2歳以下無料)会員・家族が利用できます。
※利用の際は事前に予約が必要です。
※他の割引券との併用はできません。

コピー不可 R-5



ポイント! イベントの参加費やチケット代金は、きらほし銀行・コンビニ・スマホアプリ決済でお支払いいただけます。



あじさいメイツオリジナルサービスのお申込みはこちら

PCからお申し込みの方はP2をご覧ください。



参加 受付締切日 10/31(火) 抽選あり

サン・エールさがみはらとの共催事業

さがみはら津久井産材を使って 木の香りがする クリスマスリースを作ろう

津久井産材と木の実などを使ってクリスマスリースを作ります。

と き / 11月25日(土) 10:00 ~ 11:30

と ころ / サン・エールさがみはら (緑区西橋本5-4-20)

参加費 / 会員・家族 1,000円 (一般1,300円)

募集人数 / 24名

対象者 / 18歳以上

講 師 / 虹色グリーン
代表 谷澤 悟さん

持ち物 / 軍手、はさみ
持ち帰り用袋

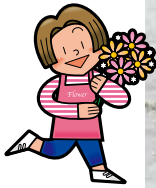

参加 受付締切日 10/31(火) 抽選あり

サン・エールさがみはらとの共催事業

『囲碁体験教室』(全2回)

はじめての方向けに囲碁のルール等の解説、対局体験を行います。

と き / 12月3日・10日(日) 10:00 ~ 11:30

と ころ / サン・エールさがみはら (緑区西橋本5-4-20)

参加費 / 会員・家族 1,000円 (一般1,500円)

募集人数 / 5名 (共催のため合計10名)

講 師 / 日本棋院 普及指導員
(橋本囲碁サロン 席亭)
清住 文憲さん



参加 受付締切日 10/31(火) 抽選あり

サン・エールさがみはら、かながわ労働センター県央支所との共催事業

『労働講座』

2024年(令和6年)4月から労働条件の明示に関するルールが改正されます。今回の講座では、ルール改正のポイントと今後の実務への影響、必要な対応と留意点等について学びます。

と き / 11月8日(水) 15:00 ~ 17:00

と ころ / サン・エールさがみはら (緑区西橋本5-4-20)

参加費 / 会員・家族 無料

募集人数 / 20名 (共催のため合計90名)

講 師 / 横浜法律事務所
弁護士 藤塚 雄大さん



参加 受付締切日 11/10(金) 抽選あり

津久井在来大豆で作る 『美味しい手づくり豆腐&味噌』

相模原の特産品である「津久井在来大豆」で豆腐と味噌を作り、持ち帰ることができる教室です。

と き / 2024年1月9日(火) 13:15集合

と ころ / ソレイユさがみ (相模原市緑区橋本6-2-1 イオン橋本店6階)

参加費 / 会員・家族 持ち帰り1セット 3,800円 (一般4,500円)

※1セット2名まで参加可能

※味噌(約2kg)、豆腐、の手作り体験・持ち帰り費用込み

募集人数 / 25名 (最小催行 10セット)

対象者 / 小学生以上

講 師 / 味噌づくり
津久井在来大豆生産者 石井 好一さん
豆腐づくり
豆腐マイスター 田中 フローラさん



“出張おたすけ隊”の お知らせ

あじさいメイツのサービス内容、利用方法が分からない
ベネフィット・ステーションの登録方法、利用方法が分からない
出張おたすけ隊が解決!!

あなたの職場に、あじさいメイツの職員が
直接、説明にうかがいます!

お昼休み・休憩時間・打合せなどの時間を利用して、利用
方法などをご説明します。

出張おたすけ隊を希望される方は、希望訪問日程、参加者が
集まりましたら、あじさいメイツまでお申し込み
ください。

詳しくはこちらから▶



RENAISSANCE

スポーツクラブ ルネサンス

始めるなら今!
キャンペーン実施中

10/15(日)▶12/20(水)

おすすめ!

月額固定 使いたい放題プラン

月々 10,450円 (税込) Monthly
コーポレート会員

都度払い 使う毎にお支払い

1回 1,980円 (税込) 1Day
コーポレート会員

・月会費 2カ月分

・レンタル用品 最大2カ月分

通常3,740円/月(税込)
タオル(大小セット)・シューズ・
Tシャツ・ハーフパンツ ※事務手数料がかかります。

0円

レンタル用品

通常1,760円/月(税込)
タオル(大小セット)・シューズ・
Tシャツ・ハーフパンツ

入会当日 0円

お手続きに必要なものなど詳細もご案内しています



重要

BENEFIT STATION

登録しないと
入浴券等の
サービスが
利用できません。

ベネフィット・ステーションは、㈱ベネフィット・ワンが提供する福利厚生パッケージサービスです。
毎日の暮らしの中で気軽に使えるメニューがたくさん!!

スタート



ベネアカウント登録を初めてする方法

【ベネアカウント登録画面】

初回ログイン

※団体IDの入力間違いにご注意ください。(例: 数字0、英字O)
※ベネアカウント登録に使用済みの認証キーは再利用できません。

ベネアカウントの登録手続きを進められていた場合は、登録が完了している可能性があります。
TOP画面の水色ボタン「ベネアカウントでのログインはこちら」よりログインをお試しください。

※認証キーが不明の場合は、企業ご担当者様に認証情報の再発行をご依頼ください。

団体ID

認証キー-1

認証キー-2

ログイン

初回ログイン用QRコード

または

ベネフィット・ステーションサービス

あじさいメイツHP内

団体IDとは、「C000178EX」
※Cゼロゼロゼロ178EX

認証キー①とは、あじさいメイツのベネアカウント番号
「1160590」にあじさいメイツ会員番号(8桁)を繋げた
15桁の数字(ハイフンなし)

認証キー②とは、会員本人の生年月日
西暦8桁(例19700401)

YouTube
あじさいメイツホームページに「ベネアカウント登録方法」の
動画をアップしました。
こちらも併せてご活用ください。

HELP!



ベネアカウント登録・ログインでお困りの方

Q 初回ログインをしようとしたら、「入力した認証キーに該当する登録がない、もしくは入会日を過ぎている可能性があります」というメッセージ出る。

A すでにアカウント登録がされている可能性がありますので、「ベネアカウント登録済みの方」で、ログインID・パスワードの入力をしお試しください。

Q ベネアカウントのパスワードを忘れてしまった。

A ご自身でパスワードをリセットできます。ベネアカウントとして登録したログインID(メールアドレス)を入力して、パスワード再設定をしてください。

【ベネフィット・ステーション画面】

ベネアカウント登録済みの方

ログインID

登録したメールアドレス

パスワード

登録したパスワード

次回からログインIDの入力を省略

パスワードレス認証でログイン ⓘ

ログイン

ログインID・パスワードがご不明な方

ベネフィット・ステーション
ログイン用QRコード



ここを
クリック

こんなに
お得!!

あじさいメイツ会員専用 入浴券施設一覧

施設名	券種	一般料金	会員限定料金
天然温泉 ロテン・ガーデン	(全 日) 入浴券	980円	530円
	(全 日) 入浴券 + 岩盤浴	1,630円	860円
天然温泉 相模・下九沢 湯楽の里	(全 日) 入浴券	980円	540円
道志川温泉 紅椿の湯	(全 日) 入浴券	1,100円	540円
さがみ湖温泉うるり	(全 日) 入浴券・タオル付	1,250円	930円
	(土日祝) 入浴券・タオル付	1,400円	1,160円
天然温泉 いやしの湯	(全 日) 入浴券	750円	530円
藤野やまなみ温泉	(全 日) 入浴券	750円	530円
湯遊三昧 湯花楽 厚木店	(平 日) 入浴券	1,518円	1,050円
	(土日祝) 入浴券	1,738円	1,220円
天然温泉 極楽湯 多摩センター店	(全 日) 入浴券	1,100円	500円
東京・湯河原温泉 万葉の湯 町田	(全 日) 入浴券	2,730円	1,670円
多摩境天然温泉 森乃彩	(全 日) 入浴券	980円	520円

※一般料金は最大料金を記載しています。また、各施設の入浴時間等の詳細は、各施設にご確認ください。

あじさいメイツ会員専用入浴券の購入方法 (ベネアカウント登録済みの方)

① 今まで使用していた会員 ID (1160590から始まる15桁の数字) とパスワード (生年月日西暦8桁) では購入できません。

下のQRコードからログインし、
入浴券のバナーをクリック

あじさいメイツ会員様専用入浴券

あじさいメイツ会員様専用入浴券

入浴券はデジタルチケットでも購入できます!!

便利!!

- ファミリーマートのマルチコピー機で購入する場合は
- ①ベネアカウント (メールアドレスとパスワード) でベネフィット・ステーションにログイン
 - ②左記『あじさいメイツ会員様専用入浴券』をクリック
 - ③プラン一覧で希望の施設を選択し、下記『ワンタイムパスワードを表示する』をクリック
 - ④会員IDとパスワード (24時間有効) をマルチコピー機に入力し、購入してください。

お申込み方法

ショッピングガイドをご確認のうえ、コンビニ店舗にて発券、お支払いください。

ワンタイムパスワードを表示する

ワンタイムパスワードを入力し、ログインしてください。
ベネアカウントではログインできません。

会員IDとパスワードを入力して「OK」ボタンを押してください

会員ID 15060300000000000000

パスワード

入力

入力

03-6870-3858

平日: 10:00 ~ 21:00
土日祝: 10:00 ~ 18:00

FamilyMart マルチコピー機 専用パスワード発行ページ

マルチコピー機ご利用の際は、下記に記載の会員ID (数字15桁) と、マルチコピー機ログイン専用パスワードにてログインしてください。

現在の会員ID
1506030000006983

マルチコピー機ログイン専用パスワード
X9aqAdeQ

有効期限 2023/06/06 12:10:44

このページをプリントアウトする

注意 必ずアジサイメイツ●●●●温泉と表示されている入浴券を購入してください。

ベネフィット・ステーション マイページの使い方

スマートフォンサイトを使いこなそう!

ベネアカウントを登録したら、メールアドレスとパスワードでログインしてみましょう

<PC・スマートフォン共通> <https://bs.benefit-one.inc>



または

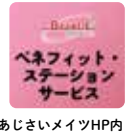

あじさいメイツHP内

スマートフォンサイトについて 目的のページや機能へ移動しやすいナビゲーションにリニューアル!

画面右上の三本線のメニューマークをタップするとナビゲーションメニューが開きます



マイクーポンページから「会員証クーポン」「デジタルチケット」「デジタルクーポン」がご確認いただけます

お気に入りの特典一覧をご確認いただけます

閲覧履歴をご確認いただけます

申し込み履歴をご確認いただけます
※履歴からもう1度申し込むことが可能です

会員設定をご確認・変更いただけます

ベネフィット・ステーションのご利用方法は
こちらからご確認ください

ベネフィット・ステーションからの
お知らせはこちらからご確認ください

画面下のフッターメニューからも移動しやすいナビゲーションに!



ホームに戻る

検索

ログインすると、それぞれの項目が
ご確認いただけます

PCサイトについて ログイン後、マイクーポン一覧や、お気に入りへすぐにアクセスできる便利なナビゲーションに!

また、画面上部に現在お持ちのベネポの情報もご確認いただけます!



ログイン後

デジタルチケット
会員証クーポン一覧へ

お持ちのベネポを
表示いたします

お気に入りの特典一覧が
ご確認いただけます

詳細・お申込みは
会員専用サイトへ

リニューアルサイトは
URLが変更となります!

<http://bs.benefit-one.inc>

スマホは
右記のコードから!



eラーニングとは？ パソコンやスマートフォンなどインターネットを利用して勉強すること。
教室に通うことなくいつでもどこでも勉強でき、ちょっと空いた時間を活用できます。

おすすめPoint

Point 1

約1200コースの
豊富なラインナップ

Point 2

スマートフォン・タブレット対応！
いつでもどこでも学習できる！



Point 3

自分のペースで
繰り返し受講可能

Point 4

マイページで
受講進捗管理ができます！

◆ネットラーニング提供◆



マネーリテラシーやプログラミング
最新技術など幅広いジャンル

【会員特典】

・eラーニング講座

約440タイトル受講料無料

・うれしいプラス特典付(受講者特典)

500冊以上の電子書籍も

無料閲覧可能

- ・受講結果がマイページで把握可能
- ・修了証書の発行あり

推奨利用環境：PC

◆BISCUE (R) 提供◆



コンプライアンスやセキュリティ対策など
全社的に必要な講座を中心

【会員特典】

ビジネススキル・資格取得対策講座

eラーニング373タイトル 受講料無料

- ・受講結果からテストの結果まで
マイページで把握可能

推奨利用環境：PC / スマホ / タブレット

◆レビックグローバル提供◆



ビジネススキルを中心に在宅ワークなどの
最新トレンドにも対応

【会員特典】

マイクロラーニング全52講座

319タイトル 受講料無料

- ・上記講座に加えて倍速仕事術
というアプリも利用可能

推奨利用環境：PC / スマホ / タブレット

◆テンミニッツTV提供◆



リカレント教育に最適な時事・社会を
中心とした大人の教養講座

【会員特典】

毎月平均40タイトルの配信

講義プログラム 視聴無料

- ・毎月トレンドや時事にあわせて講座
をすべて入替

推奨利用環境：PC / スマホ / タブレット

◆ゼミネット提供◆



資格取得講座が豊富

【会員特典】

資格取得講座を中心とした

eラーニング講座が全講座無料

- ・受講開始日はアカウント作成の
お申込み日によって異なりますので、
ご注意ください

推奨利用環境：PC / スマホ / タブレット

豊富なカリキュラムで、
今必要なスキルを
身につけませんか？



※掲載の情報は2023年9月現在の情報です。特典内容は一例となります。最新の特典情報と利用方法は会員専用サイトでご確認ください。
※ご利用の際は、会員専用サイトにて注意事項を確認の上、ご利用ください。

会員専用
サイト



<https://bs.benefit-one.inc/>

ベネフィット

検索



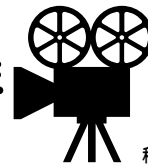

ログインはこちら

無制限！何回でも利用可能です

利用する方はベネアカウントの登録が必要です。

<p>デジタル</p> <p>TOHO CINEMAS. TOHOシネマズ</p> <hr/> <p>2,000円 ⇒ 1,500円</p>	<p>デジタル</p> <p>109シネマズ&ムービル</p> <hr/> <p>2,000円 ⇒ 1,500円</p>	<p>デジタル コンビニ</p> <p>ティ・ジョイ運営劇場</p> <hr/> <p>2,000円 ⇒ 1,400円 ※コンビニ発券の場合は1,400円</p>	<p>デジタル</p> <p>イオンシネマ</p> <hr/> <p>1,800円 ⇒ 1,300円</p>
<p>コンビニ</p> <p>全国のMOVIX&SMT直営映画館</p> <hr/> <p>2,000円 ⇒ 1,400円</p>	<p>デジタル コンビニ</p> <p>HUMAX CINEMA</p> <p>ヒューマックスシネマ</p> <hr/> <p>2,000円 ⇒ 1,300円 ※コンビニ発券の場合は1,400円</p>	<p>コンビニ</p> <p>ユナイテッドシネマ/ シネプレックス</p> <hr/> <p>2,000円 ⇒ 1,300円</p>	<p>コンビニ</p> <p>コロナワールド</p> <hr/> <p>2,000円 ⇒ 1,300円</p>

※コンビニ発券は、マルチコピー機に入力するワンタイムパスワードが必要です。(P8参照)

東京ディズニーリゾート®コーポレートプログラムのご案内

申込枚数：1,000円券 1 会員IDにつき年間 1 コードまで
有効期限：2024年 3月31日まで

■コーポレートプログラム利用券デジタルクーポンコード

申込受付から**即時**でご指定のメールアドレスにお送りします。

オンライン予約・購入サイトにてパークチケットのご購入が必要になります。
 デジタルクーポンコードを窓口にお持ちいただいてもご利用にはなれませんのでご注意ください。

利用対象：東京ディズニーランド®、東京ディズニーシー®のパークチケット（パスポート）

申込期限：2024年3月31日 23:59まで

申込方法：ベネフィット・ステーションにログインし、**トップ画面のバナーをクリック。**
 画面の案内に従い必要事項を入力の上、お申込みください。

**即時発行
可能**

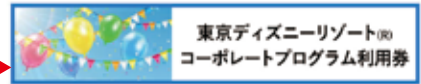

step 1 ベネフィット・ステーションベネアカウントでログイン後サイトからお申込み



step 2 メールにて、デジタルクーポンコードが届く



step 3 「東京ディズニーリゾート・オンライン予約・購入サイト」を利用してパークチケットのお申込みをする。



※パークチケットご購入の際は、クレジットカード決済のみとなっております。詳しくは、申込ページのインフォメーションをご確認ください。

東京ディズニーリゾート・コーポレートプログラムに必要な**プランパスワード**はあじさいメイツにお問い合わせください。

INFORMATION

インフォメーション

あじさいメイツからの
お知らせ



はじまりました!!

インフルエンザ 予防接種助成



請求は、事業所または個人の
どちらか1回に限ります

「会員ログイン
(会員専用サイト)」で
申請可能

対象 象：会員のみ
助成 額：1,000円

※接種料金2,000円以上が対象
(年度1回)

対象接種期間：10月～12月

請求期間：10月～翌年2月末日



詳しくはこちら

区分	請求方法	支給方法	添付書類	支給月
事業所請求	電子申請	指定口座への振込	・請求書または領収書(写し可) ・名簿(電子は不要)	3月 ※請求は2月末日迄
	郵送			
個人請求	電子申請	QUOカードPay	・会員氏名明記の領収書(写し可)	
	郵送	図書カード		

◎請求書類はあじさいメイツホームページからダウンロードしてください。

添付書類にご注意ください!!

- 「インフルエンザ予防接種」の記載がないものは不可。
× 予防接種 ○ インフルエンザ予防接種
- 領収書に会員氏名(接種者のフルネーム)の記載がないものは不可。
× 山田 ○ 山田太郎

相模原
さがみはら

星野富弘 花の詩画展

身近な野の花に、飾らない言葉をそえる詩画作家・星野富弘さんの詩画展。作品点数は70点。

素朴でやさしさに満ちた詩画の世界をお楽しみください。



とき 12月12日(火)～19日(火)
10:00～18:00

ところ 杜のホールはしもと・多目的室

入場料 一般 600円
中学生以下 無料
あじさいメイツ会員の方は、
会員証提示により
500円で入場可能
※同伴者1名まで割引適用



あじさいメイツのサービスに
興味のある事業所をご紹介ください

加入促進 キャンペーン 実施中!!

キャンペーン期間
2023.12.31日まで

お知り合いの事業所を紹介していただく、
もれなく1,000円分の商品券を進呈!
紹介先が加入した場合は、加入人数に応じて紹介者特典を
加入してくれた事業所には、加入者特典をご用意しています。

紹介者特典 キャンペーン期間中は、特典が2倍!!

新規加入人数	紹介した人	加入してくれた事業所
101名以上		80,000円
51名～100名	40,000円	40,000円
31名～50名	20,000円	20,000円
16名～30名	10,000円	10,000円
6名～15名	4,000円	4,000円
2名～5名	2,000円	2,000円
1名	なし	なし

紹介方法

あじさいメイツにお電話ください。!!!
☎042-775-5505

▶紹介先事業所(相模原市内)の
連絡先・担当者をお知らせください。



こころの保健室 ●●● vol.5

食欲の秋ですね。 食事を楽しめていますか?



食事は、生命や健康維持のために必要不可欠なことでもあれば、娯楽的な要素もあります。食の楽しみは、生活を豊かにしてくれます。一方、「食」にどれだけ重きをおくかは、個人差が大きいのですよね。さらに、重要視するのは栄養面か、味が、健康法としてやダイエット面か、はたまた安全性か…等々、観点も様々で、それぞれに情報がたくさんあります。ご自身の場合はいかがでしょうか?日々の食事に満足できていたら何よりですが、本当は食生活を大切にしたいくても、様々な理由で適当になっている方もいらっしゃるかもしれないですね。

でも…ある程度の適当さは、むしろ好ましいと思います。適当であるということは、「ねばならない」ととりつかれていない証拠でもあります。何せ、食事は毎日のことで、一年は365日あるのですから。食事が大切であることはもちろんですが、大事にするあまり、食事が苦行になってしまったり心がギスギスしてしまったりは勿体ないですよね。例えば、バランスの良い食生活を心掛けている方が、とある日にジャンクフードを食べたとしても、別の時に野菜など足りていないものを多くとれば良いし、ダイエット中の方が高カロリーなラーメンを食べたとしても、次のタイミングから切り替えてまた頑張れると良いですよ。そのように、数日の間で調整出来れば、取り返せば、それで良いと思うのです。ご自身にとって改善したい食行動がある場合も、いきなり満点を目指すよりも、今のご自身にできることを見つけられると良いですよ。

ぜひ、ストイックになりすぎず、心の栄養という面も大切に、食事と付き合っていきましょう。

臨床心理士 猿渡めぐみ

人の和とやる気で作ろう 朝日建設株式会社



朝日建設(株)は、昭和50年創業。相模原に拠点を置き、神奈川・東京エリアに高性能・省エネの賃貸マンション・戸建住宅をはじめ、多様な建物の設計・施工を行っている会社です。マスコットの「やるぞうくん」を街中で目にした方もいらっしゃるのではないのでしょうか。



あじさいメイツには、昭和57年からご加入いただき、毎年6月に開催している「あじさいメイツ 事業所対抗ソフトボール大会」の常連チームで、大会前には中川社長から「出場するからには優勝を！」との激励と会社全体の応援の中、毎年優勝に輝いている強豪です。団結力のあるチームですが、試合中ベンチからチームメイトに向けた叱咤激励が面白く、私達あじさいメイツのスタッフも毎年楽しみにしています。社員旅行や色々なスポーツに興じたイベントも盛んで、ソフトボール大会で着用しているユニフォームは会社が全額負担するなど、社員の親睦を大切にしています。

朝日建設では、実際に見て、触れて、体感していただく「構造見学会・完成見学会」を盛んに行っています。数あるハウスメーカーや工務店から建築会社を選ぶのは難しい…と思っている方は、まずは朝日建設のホームページで高性能・省エネ賃貸マンションのイベント情報をご覧ください、ショールームやどなたでも参加できる見学会に参加してみてもいかがでしょうか。

DATA

本社

〒252-0206
相模原市中央区淵野辺4丁目16番14号
TEL：042-753-5077
フリーダイヤル：0120-180-955



あじさいメイツ Quiz

間違い探し

左の写真と右の写真を見比べて間違いは何個あるでしょうか？

- ① 4個 ② 5個 ③ 6個

申込方法：あじさいメイツHP内の「会員ログイン
(会員専用サイト)」からお申込みください。

11/17金締め切り

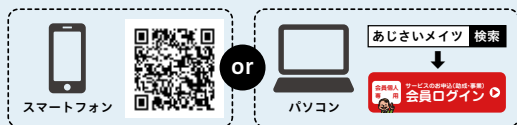

申込みに
必要なもの
会員番号
+
ご本人の生年月日
(西暦8桁)
※初期パスワード



正解者の中から
抽選で50名様に
QUOカードPay
(500円)
をプレゼント！

夏号のこたえ
② 5個でした。

※11/24金以降、HP及びXで
回答をお知らせします。



QUOカードPayとは？ セブン-イレブン・ローソン・サンドラッグ・ユニクロなど幅広いお店で使えるデジタルギフト。スマートフォンでのご利用となります。

切り取って利用

切り取って
ご利用ください。

第15弾
あじさいメイツ
yell エールクーポン
coupon

500円
割引券!!

対象店舗はこちら



利用店舗名	
有効期限	2023.10.13 ~ 2023.12.31
会員番号	見本
会員氏名	

【注意事項】対象店舗で、会員またはご家族が利用できます。クーポンに必要な事項を記入して利用してください。1会計1,000円(税込)以上の際に1枚利用できます。1人の会員が複数枚利用することはできません。他への譲渡はできません。他のあじさいメイツの助成や利用券との併用はできません。

公益財団法人 相模原市勤労者福祉サービスセンター



コピー不可 R5

第15弾
あじさいメイツ
yell エールクーポン
coupon



物価高を乗り越えよう 暮らしとさがみはらを応援



利用方法 クーポン有効期間 **2023.10.13 ~ 2023.12.31** に対象店舗で1回1,000円(税込)以上の会計の際に提出すると**500円**の割引が受けられます。クーポン券に必要な事項を記入してご利用ください。

緑 区

- ・スパゲティ青山
- ・せき製麺
※特別割引協力店の割引と併用可
- ・津久井湖観光センター
- ・出汁茶漬けびえろ
- ・ミヤコ農園
- ・石井珈琲店
- ・キッチンハウス下九沢店
- ・アンファンネージュ
- ・YOU 夢
- ・らぁ麺食堂 吉凜
- ・CP SALON SURF
- ・SKY second / Hair Salon SKY
- ・志美津屋製菓
- ・かまな庵
- ・オギノパン 全7店舗
※ベルク各店舗除く
- ・相模原インドアテニススクール
- ・ジェラテリア・チッタ
- ・Moana Hula Studio
- ・ファゼンダ城山花園

中 央 区

- ・北相トラベル
- ・カットスタジオシアー
- ・寿司儀
- ・手打蕎麦 加寿屋
- ・まぐろ亭
- ・キッチンハウス中央店
- ・ル・ポアソンルージュ
※予約特典あり(休業中)
- ・相模原観光
- ・肉のハッピー
- ・パン・ド・クルー
- ・喫茶うらら
- ・Loom
- ・中国名菜 敦煌
- ・新中央ツーリスト相模原
- ・たけみや & ラディア **NEW**

南 区

- ・Sweet eggs (小川フェニックス)
- ・SKY FIELD HAIR
- ・Moluccella
- ・かつまさ
- ・イタリアンガーデン
- ・魚炉魚炉
- ・PIZZERIA Oasi
- ・ベーカリーキッチンボナペティ
- ・神奈川建商
- ・炭火焼 ホルモン秀
- ・小池設備
- ・MONJI
- ・さがみはらアンテナショップ Sagamix

そ の 他

- ・カフェ・ソソリッサ
- ・天然温泉ロテン・ガーデン

対象店舗大募集!!

yellクーポンを取り扱ってくださる会員事業所を募集しています。詳しくはあじさいメイツまでご連絡ください。

私達の街でリーダーを育てる (広告)

お気軽に
お問い合わせください

私たちは外国人技能実習生
特定技能生の監理団体です

協同組合 神奈川県中小企業振興会

042-851-5583 〒252-0302 南区上鶴間5-1-10-106
<https://www.kcshonbu.net/index.html>

広告

外壁塗装
屋根塗装 防水工事
工事見積額(税抜)より更に
15% off

建物のことなら
ペンタくんにおまかせください!!

リフォームするなら
今がチャンス!!

割引期間
令和5年
11月末
のご契約分

点検・見積
無料!!

▶▶▶ お問い合わせの際は「あじさいメイツ会員」とお伝えください。

通話料
無料 **0120-616-132**
受付時間 ▶ 9:00~18:00(月~土)

株式会社ペンタくん
市場開発部

〒206-0014 東京都多摩市芝田1251サークルビル2階 施工エリア▶東京都 神奈川県 埼玉県 千葉県
建設業許可 国土交通大臣許可(般-特-4)第24816号 一級建築士事務所 東京都知事登録 第52952号
※受付時に必ず会員とお申し出ください。後日お申し出を頂いた場合は割引サービスの適用ができませんので、ご注意ください。この割引サービスは、他の割引サービスとあわせてご利用できませんので、ご了承ください。(2023.11)

Webページでもキャンペーン紹介中!! ネットから24時間受付OK!
PC ▶ <https://www.pentakun.co.jp/campaign/ajisaimetsu/>

スマホはこちら

