

# あじさいメイツ

2019  
4・5月号  
vol.129

事業の申し込み方法は

Web または FAX で

詳しくは裏表紙の  
申込用紙をご覧ください

電話での申し込みはできません

あじさいメイツのオリジナルサービス、  
ベネフィット・ステーションサービスを利用する時は…

会員証をお手元にご用意ください。

※1 ベネフィット・ステーションサービス利用時に必要です。  
※2 あじさいメイツオリジナルサービス利用時に必要です。

サービスを  
利用する時に  
必要だよ!



新規加入事業所  
募集中!

あじさいメイツの会員事業所及び会員の皆様におかれましては、新年度を迎え益々ご清栄のこととお慶び申し上げます。

昨年度には、持続可能な団体運営と、より一層の魅力あるサービスの向上を図ることを目的に32年間据え置いてまいりました会費の改定を行わせて頂きました。皆様にご理解頂きましたことを心から感謝申し上げます。

お陰様で健康関連事業や共済給付事業の充実が図られ、また、ベネフィット・ステーションとの連携など新サービスの提供も開始することができました。2年目を迎えた今年度は、会員の皆様にご満足いただける事業の更なる展開に努めたいと存じます。

その他、今年度は、会員数2万人に向けての加入促進の実施、新たな指定管理事業の開始に伴う会館運営の充実、財団設立30周年記念事業に向けての企画・準備を図ってまいります。

役員並びに職員が一丸となり、健全かつ魅力ある財団運営を目指してまいります。会員の皆様の一層のご支援、ご協力の程よろしく申し上げます。

公益財団法人  
相模原市勤労者福祉サービスセンター  
理事長 安藤 悦郎



お知り合いの事業所をご紹介ください!

あじさいメイツは相模原市の支援を受け、働く人の福利厚生をお手伝いする公益法人です。会費お一人月額600円で、ご家族も含めて各種の福利厚生事業が利用できます。

あんしん!  
相模原市が  
支援する  
公益法人です。

お一人  
1ヶ月会費  
600円!

充実・多彩な  
事業!

お問い合わせ 公益財団法人 相模原市勤労者福祉サービスセンター 〒252-0131 相模原市緑区西橋本5-4-20サン・エールさがみはら内  
【TEL】042-775-5505 【FAX】042-775-5515 【E-mail】mail@ajisaimaitsu.or.jp

加入状況 (平成31年3月1日現在) 事業所数: 1,593社 会員数: 19,620名

今回のあじさいメイツvol.130号は6月12日発行予定です。会報は会員1名につき1部事業所宛へ送付しております。

あじさいメイツ

検索

会報はあじさいメイツホームページからもご覧になれます。



あじさいメイツHP

# あじさいメイツ新年度スタート!!

オリジナルサービス申し込み方法やお知らせをチェック 

このマークが目印

あじさいメイツ  
オリジナルサービス

P3~7で募集している各種サービス（イベント・チケット・講座）の申し込みは、下記の2つの方法をご利用ください。

**① FAX申し込み**



申込専用FAX用紙は会報裏表紙「あじさいメイツオリジナルサービス申込用紙」又はホームページ内の「会報・ガイドブック」から印刷してご利用ください。  
※FAX申し込みの場合、郵便物の発送は事業所宛になります。自宅への発送をご希望の場合は「あじさいWeb」からお申し込みください。

**FAX 042-775-5515** ※番号のお間違えないようご注意ください。

**② Web申し込み**



**【あじさいWeb】**  
ホームページアドレス  
<https://www.ajisaimetsu.or.jp>もしくは「あじさいメイツ」で検索  
※Webからの申し込みの場合は、Web会員登録（無料）が必要です。詳しくはホームページをご覧ください。

**P3をチェック**

各種サービスのご利用ができる家族の範囲



会員・家族  
同居している場合  
利用できる方は、会員本人と配偶者及び同居している親・子・祖父母・孫に限ります。



一般  
同居していない場合  
同居していない親・子・祖父母・孫は一般利用となります。また、兄弟姉妹・親戚・友人などは同居の場合でも一般利用となります。

## あじさいメイツからのお知らせ

**4/1(月) 受付スタート**

**共済給付事業**

### 入学祝いのお知らせ

2019年4月にお子様  
小・中学校へ入学する会員の方へ



給付額 10,000円  
請求資格 2019年4月1日現在会員の方でかつ請求時に会員の方  
請求期間 2019年4月1日～2020年3月31日  
請求方法 ホームページから共済給付金請求書をダウンロードし、必要事項を記入してあじさいメイツまでご提出ください。※FAX不可

**予約受付中**

**健康管理事業**

### 2019年度健康診断について

(愛称：あじさい健診)



あじさいメイツでは、会員の健康管理のため巡回・来院・自社による健康診断を行っています。予約方法等の詳細は、2月号会報誌と一緒に送付しました「2019年度あじさい健診のご案内」の冊子またはホームページにてご確認ください。

**発行しました!**

### 2019年度ガイドブック

「あじさいメイツガイドブック」は各種サービス内容(共済給付や各種助成に関する請求方法およびベネフィット・ステーションの説明など)お知らせしています。  
※ホームページからの閲覧も可能です。



### 2019年度の指定公共施設割引券

**2019年度版ガイドブックに添付してあります。**

会員と家族が利用できます。「指定公共施設割引利用券」を使うと相模原市内のプールやトレーニング室などの公共施設が200円引きで利用できます。



### 助成サービス見直しのお知らせ

- サン・エールさがみはら助成ホール、多目的室利用について  
4月の利用分より、ホール、多目的室の利用については、下記の事業所のみ助成対象となります。  
**助成対象事業所→施設利用月の1日現在、事業所の会員数が10名以上**  
※加入者数が10名未満の事業所は、助成対象外です。
- 健康診断助成の請求期間について  
健康診断助成の請求期間を6か月から1年に変更となりました。

**請求期間：6か月→1年 変更**

### GW期間中の休業のお知らせについて

休業期間 (この期間はあじさいメイツがお休みになります。)

**4月/ 27(土)・28(日)・29(月)・30(火) 5月/ 1(水)・2(木)・3(金)・4(土)・5(日)・6(月) 7(火)**

【会員の皆様へのお願い】 新規加入の方の会員証等につきましては5月10日(金)以降の発送となります。あじさいWebからのお申し込み、らくらく請求からの各種助成の請求につきましては5月7日(火)以降にお手続きいたします。

**7日より通常営業**

<会報発行日の変更について>2019年度6・7月号より会報発行日が変わります。それに伴いオリジナルサービスの申し込み期間も変わり、よりタイムリーな情報をお届けします。



あじさいWeb、お得な情報  
各種助成の申請方法をチェック

スマートフォン対応

# あじさいメイツホームページを活用しよう!!

https://www.ajisaimitsu.or.jp

あじさいメイツ

検索

## 各種届出用紙

あじさいメイツのお手続きに関する書類や請求書がダウンロードできます。

## お知らせ

お得な情報をお知らせします。

Web会員登録・事業申し込みはこちらから

会報掲載サービスの抽選結果はこちらから確認できます。

## あじさいメイツオリジナルサービスメニュー

あじさいメイツで提供しているサービスがメニューごと確認できます。

ベネフィット・ステーションサービスこちらからご覧いただけます。



## 会報・ガイドブック

会報（最新号・バックナンバー）やガイドブックが閲覧できます。

## 健康診断のご案内・申込方法

健康診断の内容の確認と予約の申し込みができます。

## らくらく請求※

ホームページからの助成の申請ができます!

※らくらく請求  
スマートフォンやパソコンから必要書類の画像を添付して請求できるサービスです。郵送の手間が省略されます。詳細は「らくらく請求」をクリック!

## イベント報告ブログ

あじさいメイツで実施したイベントや教室の様子をブログで見ることができます。

## 各種事務手続き

加入・退会や共済給付などの事務手続きが確認できます。



## 2019年度 東京ディズニーリゾート・コーポレートプログラム利用券のお知らせ

みなさまのご要望にお応えして！  
東京ディズニーリゾート・  
オンライン予約・購入サイトで  
ご利用可能となりました!

パークチケットの購入や、ディズニーホテルの宿泊料金の一部としてご利用いただけます。

**1,000円分の利用券 会員1名につき年度（4月1日から翌年3月31日まで）1枚発行**

利用期間 2019年4月1日(月)～2020年3月31日(火)まで

利用対象 東京ディズニーランド、東京ディズニーシーのパークチケット購入、ディズニーホテルの宿泊（ディズニーアンバサダーホテル、東京ディズニーシー・ホテルミラコスタ、東京ディズニーランドホテル、東京ディズニーセレブレーションホテル）

**申込方法** あじさいWeb（※HP内）、らくらく請求（※HP内）、FAXにてお申し込みください。後日あじさいメイツから利用券を郵送します。  
※HPとはあじさいメイツ公式ホームページの略です。

### プレゼントキャンペーンのご案内

「東京ディズニーリゾート・コーポレートプログラム利用券」を使ってパークチケットをご購入のうえ、対象期間中に来園、ご応募いただいた方に、抽選で素敵なプレゼントが当たります!

応募期間 2019年4月8日(月)～2019年7月12日(金)

対象パーク 東京ディズニーランド/東京ディズニーシー

応募方法 〈応募用紙の記入方法〉

対象期間中に「東京ディズニーランド」または「東京ディズニーシー」のいずれかのパークに来園し、指定の応募用紙に必要事項を記入のうえ、パーク内のメールボックスに投函してください。

- 応募用紙は、利用者専用サイトにアクセスしてからダウンロードしてください。
- 応募用紙記入の際には、団体番号と団体名の記入をお願いします。

団体番号：1412 団体名：(公財) 相模原市勤労者福祉サービスセンター

- 「東京ディズニーリゾート・コーポレートプログラム」利用者専用サイト  
コーポレートプログラム利用券のご利用方法やキャンペーン等のお知らせをご確認いただけます。お得な情報を確認する際には、下記URLから利用者専用サイトにアクセスしてください。

所属団体ID・パスワード

- 「東京ディズニーリゾート・パッケージング」スペシャルプラン  
パスポートと宿泊がセットになったお得なプランです。

※上記プランパスワードの有効期限は2019年4月1日から2020年3月31日です。

- 「東京ディズニーセレブレーションホテル」宿泊割引

東京ディズニーセレブレーションホテルがお得に宿泊できます。

※上記プランパスワードの有効期限は2019年4月1日から2020年3月31日です。

関東屈指の観光スポット箱根・西湘エリアで人気のランチbuffetと温泉入浴が付いたお得なチケットやイベントをご紹介します。あじさいメイツのサービスを利用して楽しいゴールデンウィークをお過ごしください☆

受付締切日 4/14(日) 抽選あり

NEW

## 湯本富士屋ホテル 「湯三昧ランチbuffetプラン」

利用期間/ 4月27日(土)～10月26日(土)

ところ/ 湯本富士屋ホテル(箱根町湯本256-1 箱根湯本駅から徒歩3分)

料金/ 大人(中学生以上) 通常料金4,370円 → **3,500円**

募集枚数/ 200枚(会員1名につき5枚まで)

内容/ ガーデンレストラン「姫沙羅」のランチbuffet + 温泉湯処「早雲」での入浴 + 大広間での休憩  
 ランチ営業時間 11:30～12:50 または 13:00～14:20 (80分間入替制)  
 大浴場営業時間 12:00～15:00 (バスタオル・フェイスタオル付)  
 休憩室(大広間) 11:30～15:00  
 ※利用の際にはホテルへの事前予約が必要です。



受付締切日 4/14(日) 抽選あり

NEW

## モダン湯治 おんりーゆー 「日帰り温泉とヘルシーバイキング」

南足柄市の標高約250mにある緑に囲まれた温泉施設です。

利用期間/ 4月27日(土)～10月31日(木)

ところ/ おんりーゆー(南足柄市広町1520-1)

料金/ 大人(中学生以上) 通常料金3,888円 → **2,600円**  
 小人(小学生) 通常料金2,322円 → **1,400円**

募集枚数/ 合計200枚(会員1名につき合計5枚まで)

内容/ 日帰り入浴 + レストラン悠琉璃ヘルシーバイキング  
 ランチ 平日 11:30～14:00 (70分間)  
 土日祝日 11:00～14:00 (60分間) 18:00～20:00 (60分間)  
 入浴 10:00～21:30  
 フェイスタオル、バスタオル、館内着付  
 ※オムツをしているお子様は入浴不可(トレーニング中も含む)



受付締切日 4/14(日) 抽選あり

通常料金から  
50%以上お得!

## ヒルトン小田原リゾート & スパ ランチ & リフレッシュプラン 利用券

利用期間/ チケット到着日～2020年3月31日(火)

ところ/ ヒルトン小田原リゾート & スパ(小田原市根府川583-1)

料金/ 大人(12歳以上) 通常料金9,028円 → **3,800円**  
 小人(小学生) 通常料金4,479円 → **1,900円**

募集枚数/ 合計200枚(会員1名につき合計5枚まで)

内容/ 天然温泉「相望の湯」またはプール施設  
 「バーデゾーン」の利用とランチビュッフェ  
 ※利用の際にはホテルへの事前予約が必要です。

温泉・バーデの営業時間  
 9:00～21:00(最終受付20:30)  
 レストランの営業時間  
 11:30～14:00(土日祝は15:00まで)  
 ※90分制 要予約  
 ●ビュッフェと温泉・バーデは同日のご利用に限ります。  
 ●未就学児(小学生未満)のランチビュッフェは無料、温泉大浴場やバーデのご利用は別途現地にて通常料金がかかります。  
 ●価格等詳細はホテルへご確認ください  
 ●12歳以上の温泉やバーデのご利用には現地にて別途入湯税(100円)が必要となります。  
 ●他のクーポンや割引の併用はできません。



受付締切日 4/14(日) 抽選あり

9市サービスセンター(町田市・厚木市・川崎市・相模原市・座間市・湘南・平塚市・南足柄市・大和市) 共催事業

## まぐろの解体ショー & お楽しみ抽選会付き 鵜沼海岸 地引網

と き/ 5月12日(日) 8:30集合 **荒天時は中止**

ところ/ 鵜沼海岸堀川網 鵜沼海岸公園スケートパーク西側  
 (小田急線 鵜沼海岸駅下車 徒歩10分)

参加費/ 会員・家族 大人(中学生以上) … **1,400円**  
 小学生 …… **1,200円**

(一般は大人・小学生ともに1,800円)

※天ぷら、おにぎり、飲み物付き、まぐろ試食あり

※未就学児は無料(食事と抽選券は付きません)ですが参加者名簿の登録は必要です。

募集人数/ 合計150名 ※9市合計700名

- 車でお越しの方は近くの有料駐車場をご利用ください。
- 獲れた魚は持ち帰れます。クーラーBOX等各自ご用意ください。





受付締切日 4/14(日) 抽選あり

## よみうりランド

有効期限/ 2020年3月31日(火)

料 金/ ①1日フリーパス券(入園+乗り物フリー)

※このチケットではプールは利用できません。

大人(18歳以上) 通常料金5,400円  
 中高生 通常料金4,300円  
 3歳~小学生 通常料金3,800円 → **3,300円**  
 シルバー 通常料金4,500円

②プール付き1日フリーパス券(プール+入園+乗り物フリー)

※プール営業中(6/29(土)~9/16(月))はプールも利用できるチケットです

大人(18歳以上) 通常料金6,000円  
 中高生 通常料金4,800円  
 3歳~小学生 通常料金4,400円 → **3,700円**  
 シルバー 通常料金5,300円

①②共通事項※一部対象外施設あり ※アシカショーは開催時のみ利用可  
 ※一般料金は予告なく変更となる可能性があります

募集枚数/ ①・② 各150枚(会員1名につき各5枚まで)

受付締切日 4/14(日) 抽選あり

## 東武動物公園

有効期限/ 2020年3月31日(火)

料 金/ ハッピーフリーパス(入園+乗り物フリー)

※プール営業期間中は、プールも利用できるチケットです

大人(中学生以上) 通常料金4,800円  
 こども(3歳以上) 通常料金3,700円 → **1,350円**  
 シニア(60歳以上) 通常料金3,700円

※ゴニー乗馬、特別催事、  
 わんこヴィレッジは別料金です。

募集枚数/ 200枚(会員1名につき5枚まで)



受付締切日 4/14(日) 抽選あり

## スパリゾートハワイアンズ

有効期限/ 2020年3月31日(火)

料 金/ 中学生以上 通常料金3,500円

小学生 通常料金2,200円 → **800円**

3歳~ 通常料金1,600円 (3歳以上同一料金)

募集枚数/ 146枚(会員1名につき5枚まで)

通常料金から  
50%以上お得!

受付締切日 4/14(日) 抽選なし

木更津海岸 中の島公園

## 潮干狩りチケット

有効期限/ 2019年7月21日(日)

料 金/ 大人(中学生以上) 通常料金1,800円 → **1,500円**

4歳~小学生 通常料金 900円 → **750円**

※3歳以下無料

※温水シャワー・コインロッカー・更衣室・

砂抜き用海水完備(一部有料)

※会員1名につき合計5枚まで



2019年  
3/21(木)  
オープン

切り取って利用

## 2農園共通 さくらんぼ狩りクーポン

有効期限/ 2019年6月1日(土)~6月25日(火)  
 利用時間/ 8:00 ~ 16:00

会員番号	見本			
会員氏名	見本			
内容	区分	通常料金	利用料金	利用人数
入園 + 40分 食べ放題	小学生以上	2,000円	<b>1,700円</b>	名
	幼児(4歳以上)	1,000円	<b>800円</b>	名

※本券1名で5名まで利用可能。(ただし会員と家族のみ)※3歳以下無料  
 ※小学生以上の方が平日利用する場合は、さくらんぼ80gのお土産つき  
 ※他の割引券との併用はできません。

契約農園/ ①広瀬園(甲州市塩山牛奥2912)

☎090-3080-6234

②桜マルトモ農園(甲州市塩山牛奥4397-1)

☎080-3003-1961

利用方法/ 契約農園に事前に電話予約し、本券を提出して現地にて利用料金をお支払ください。

※予約時に「あじさいメイツ会員」であることを伝えてください。  
 ※期間内であっても生育状況等によりご利用いただけない日がありますので、予約時に必ずご確認ください。

### お得情報

プラス500円でもも狩り(40分食べ放題)がご利用いただけます。(広瀬園のみ)。予約の際にその旨をお伝えください。なお、もも狩りは6月9日以降になります。※もも狩りのみの利用はできません。

発行:(公財)相模原市勤労者福祉サービスセンター



コピー不可

31



さくらんぼ  
40分  
食べ放題

## \*あじさいメイツのみなさまへ\* FUJIYAMA倶楽部 から春のお得なご案内

### あじさいメイツ 様

富士急ハイランド 期間限定感謝クーポン  
 有効期間:2019/4/1(月)~4/26(金)

フリーパス(アトラクション乗り放題)  
 ●大人 4,700円 × 名(通常5,700円)  
 ●中高生 4,300円 × 名(通常5,200円)  
 ●小学生 3,800円 × 名(通常4,300円)  
 ●幼児・シニア・妊婦・障がい者手帳・所持の方 1,800円 × 名(通常2,000円)

※幼児:1歳~未就学児、シニア:65歳以上 ※1枚で5名様まで利用可能です ※コピー不可  
 ※本券を切り取り、受付窓口へご提出ください ※「絶園・戦慄迷宮」は別途料金がかかります  
 ※住所:山梨県富士吉田市新西原5-6-1 ※TEL:0555-23-2111  
 ※休園日等お問合せください ※転売等の不正防止のため身分証提示を求めることがあります  
 ※施設利用補助券併用不可



### あじさいメイツ 様

富士芝桜まつり 入園料優待料金

※GW期間(4/27~5/6)は除く

2019/4/13(土)~5/26(日)開催

※開花状況等により変更となる場合がございます

入園料 ●大人(中学生以上) 550円 × 名(通常900円)  
 ●小学生 230円 × 名(通常250円)

※大人:中学生以上、小人:3歳~小学生 ※1枚で5名様まで利用可能です  
 ※コピー不可 ※本券を切り取り、受付窓口へご提出ください  
 ※住所:山梨県南都留郡富士河口湖町本郷212 富士本郷湖リゾート  
 ※TEL:0555-89-3031(富士芝桜まつり事務局)  
 ※転売等の不正防止のため身分証提示を求めることがあります



業務用

### FUJIYAMA倶楽部 ご利用方法

FUJIYAMA倶楽部ホームページより、割引券をダウンロードすると、遊園地・スキー場・ホテル・ゴルフ場・キャンプ場など、富士急グループ施設をいつでも優待料金でご利用いただけます。

ホームページ ▶ 「フジヤマクラブ」で検索

ID:

※本誌またはホームページ掲載の割引券を印刷し、ご利用当日に施設窓口にてご提出下さい。※ホテル、ゴルフ場、キャンプ場は事前予約制となります。各施設へお電話にてご予約いただき「FUJIYAMA倶楽部」とお伝えください。※期間限定の特別キャンペーンもございます。ホームページにてご確認ください。

受付締切日 5/6(月) 抽選あり

サン・エールさがみはらとの共催

## はじめてのフラダンス教室

ハワイ語を学びながら、フラの基本ステップ、ハンドモーションを一から学びます。全10回のレッスンで、1曲分のフラダンスをマスターします!

と き / 5月22日、29日  
6月5日、12日、19日、26日  
7月3日、10日、17日、24日  
毎週水曜日 18:30～19:30 全10回

と ころ / サン・エールさがみはら (相模原市緑区西橋本5-4-20)

参 加 費 / 会員・家族 (18歳以上) … 2,600円  
一 般 (18歳以上) … 4,800円

募集人数 / 12名 (共催事業のため合計24名)

講 師 / 山内 直美さん

(メイプルスポーツスタジオ  
スタジオディレクター)



受付締切日 5/6(月) 抽選あり

## 事業所対抗 ソフトボール大会

と き / 6月2日(日) 8:00集合 (雨天の場合は9日(日)に順延)

と ころ / 昭和橋スポーツ広場 (昭和橋下流)

参 加 費 / 1チーム…8,000円

募集人数 / 20チーム

1チーム20名以内

参加資格 / 会員と家族 (18歳以上) のみ

- ・優勝～4位を決定します。
- ・1試合7回または1時間の時間制限
- ・スローピッチによる10人制
- ※1事業所でチーム編成できない場合、複数の会員事業所での編成も可。



受付締切日 4/14(日) 抽選あり

サン・エールさがみはらとの共催

## 春のトレーニング教室

自宅やオフィスでできる  
下半身強化のストレッチと  
自重トレーニングメニュー  
をご紹介します。

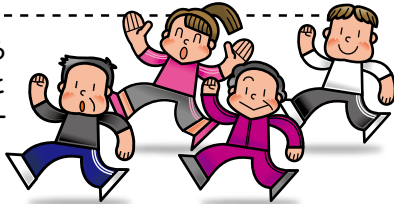

と き / 4月24日(水) 18:30～19:30

と ころ / サン・エールさがみはら (相模原市緑区西橋本5-4-20)

参 加 費 / 会員・家族 (18歳以上) … 500円

一 般 (18歳以上) … 600円

※終了後、希望者にはトレーニング室にてマシンを使った効果的なトレーニング方法をお教えます。

募集人数 / 10名 (共催事業のため合計20名)

講 師 / 須藤 一步先生

(日本電気治療協会公認電気療法士 パーソナルトレーナー)

持 ち 物 / トレーニングシューズ、動きやすい服装、  
タオル、水分補給用飲料

受付締切日 5/6(月) 抽選あり

## 横浜 F・マリノス 特典付きチケット



試合日	キックオフ	対戦相手
5月26日(日)	13:00	ジュビロ磐田

と ころ / 日産スタジアム (JR横浜線小机駅下車 徒歩7分)

料 金 / バック SC 1 F ※横浜 F・マリノスの応援席です。

大 人 …… 3,100円 (標準価格 3,800円)

小 中 学 生 …… 1,200円 (標準価格 1,500円)

募集枚数 / 合計50枚



本格仕様のクオリティ!  
18年発表の横浜沸騰ユニを  
チケット1枚につきプレゼン  
ト (サイズは大人Lサイズ)

©1992 Y.MARINOS

受付締切日 4/21(日) 抽選なし



## SC 相模原 ホームゲーム観戦チケット

希望の試合と席種をお選びください。

試合日	キックオフ	対戦相手
※4月28日(日)	13:00	カマタマーレ讃岐
6月1日(土)	17:00	いわてグルージャ盛岡
6月15日(土)		ガンバ大阪U-23
7月6日(土)		ヴァンラーレ八戸
7月13日(土)	18:00	FC東京U-23
7月27日(土)		福島ユナイテッドFC

と ころ / 相模原ギオンスタジアム (相模原市南区下溝4169)

料 金 / A席自由大人 …… 1,760円 (通常前売料金 2,200円)

A席自由小中 …… 800円 (通常前売料金 1,000円)

B席自由大人 …… 1,440円 (通常前売料金 1,800円)

B席自由小中 …… 640円 (通常前売料金 800円)

※のチケットは試合日が直近のため4/15頃に発送します。

今後の販売予定 8・9月の試合…6・7月号 / 10～12月の試合…8・9月号



受付締切日 4/14(日) 抽選あり

サン・エールさがみはらとの共催

母の日特集

## ハーバリウム作り & フェイスマッサージ教室

と き / 5月12日(日)

- 1部 ハーバリウム作り (1本) 10:00 ~ 11:00
- 2部 フェイスマッサージ講座 11:00 ~ 12:00

ところ / サン・エールさがみはら (相模原市緑区西橋本5-4-20)

参加費 / 会員・家族 (18歳以上) ... **1,600円**  
 一般 (18歳以上) ... 2,100円

募集人数 / **10名** (共催事業のため合計20名)

講師 / 1部 井上 瑞穂さん  
 2部 森田 則子さん (CPサロン SURF 代表)

持ち物 / はさみ



ハーバリウムとは？  
 瓶の中に専用のオイルを入れ、中にドライフラワーやプリザーブドフラワーを詰めて製作します。  
 製作するビンのおおよそ  
 4cm x 4cm x 16cm程度

エステティシャンから  
 リフトアップ(顔)  
 マッサージ方法を  
 学びます。

受付締切日 4/14(日) 抽選あり

サン・エールさがみはらとの共催

初心者向け

## 英会話教室

基本的な日常会話などを実際にやりとりしながら楽しく学ぶ教室です。

と き / 5月13日 5月20日 5月27日  
 6月 3日 6月10日

毎週月曜日 18:30 ~ 20:00 全5回

ところ / サン・エールさがみはら (相模原市緑区西橋本5-4-20)

参加費 / 会員・家族 (18歳以上) ... **2,600円**  
 一般 (18歳以上) ... 3,500円

※テキスト代含む

募集人数 / **10名** (共催事業のため合計20名)

講師 / バツキングム真由美先生 (日本人講師)

持ち物 / 筆記用具、ノート



受付締切日 5/6(月) 抽選あり

サン・エールさがみはらとの共催

## どうなる？ どうする？ 相続・贈与 対策セミナー

賢い対策で  
 残せる財産は  
 大きく  
 変わります。

相続税・贈与税のしくみ、改正点のポイント、基礎控除等の非課税の仕組みなどを詳しく解説いたします。正しい知識で失敗しないために相続・贈与税対策を学びます。

と き / 6月1日(土) 13:30 ~ 15:30

ところ / サン・エールさがみはら (相模原市緑区西橋本5-4-20)

参加費 / 会員・家族・一般 ... **無料**

募集人数 / **20名** (共催事業のため合計40名)

講師 / 富岡弘文税理士 (富岡弘文税理士事務所)

持ち物 / 筆記用具

その他 / セミナー終了後に4組限定で無料の個別相談会を実施します。(一人30分程度)

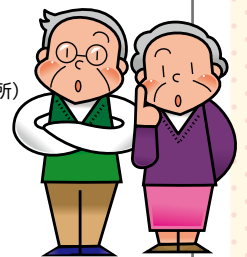

個人相談は申し込み多数の場合は抽選となります。  
 申し込み (Web・FAX) の際に個別相談希望の有無をお知らせください。

受付締切日 4/21(日) 抽選あり

## 日本の伝統芸能を楽しむために 歌舞伎鑑賞教室

歌舞伎を鑑賞したいけど良くわからないという方、日本の伝統芸能の魅力を感じたい方に、日本の伝統芸能の魅力を学び生の舞台にふれてみませんか。

と き / 6月9日(日) 11:00開演 **現地集合**

ところ / 国立劇場 大劇場 (半蔵門線半蔵門駅下車徒歩5分)

参加費 / 会員・家族 一等席 ... **3,100円** (通常料金 4,000円)  
 ※歌舞伎読本、公演プログラム付き

募集人数 / **40名**

### 公演の流れ

歌舞伎のイロハを出演者が舞台上でわかりやすく解説 (約30分)



名作「神霊矢口渡」鑑賞  
 強欲非道な父の手から恋しい人を守ろうと、命をかける娘の悲恋！父娘の行く末やいかに……？

出演



中村 徳太郎



渡 守 徹 之 介



娘 舟 中 村 壱 太 郎

週末は遊園地に行きたい!



お友達とランチのお店探さなきゃ



ネットで買いたいものがあるなあ



お風呂で温まりたいなあ~



★皆様のご希望にお応えします★

ベネフィット・ステーション サービス

# さあベネフィット・ステーションを見てみよう!!

知りたい情報を今すぐ **ベネフィット** **検索**

ベネフィット・ステーションは全国8,749社・約489万人（平成31年3月時点）が利用している福利厚生サービスです。あじさいメイツの会員の皆様は入浴券をはじめレジャー施設や映画鑑賞・グルメ・育児・介護などのサービスが利用できます。

**P10 チェック**

**レジャー・エンタメ**  
(契約施設 約2,500施設)  
人気のレジャー施設が最大**75%OFF**

Ac AEON CINEMA  
TOHO CINEMAS  
SMT

**グルメ**  
(契約店舗 約28,000店舗)

**20~50%OFF**

**食バタイム**  
TABE TIME

**P11 チェック**

**ショッピング**  
人気サイトが**460以上!**

店舗 **ビックカメラ.com**  
MITSUI OUTLET PARK  
ネットショップ **YAHOO! JAPAN** ショッピング  
**Rakuten**

**P9 チェック**

あじさいメイツ会員限定入浴券  
**15%~50%OFF**の特別料金  
(480円~)で購入できます。

あっせん施設 一例

- ・天然温泉 相模・下九沢温泉 湯楽の里
- ・天然温泉 ロテン・ガーデン
- ・天然温泉 極楽湯 多摩センター店 など

## ベネフィット・ステーションサービスの利用方法

ベネフィット・ステーションにログインしてみよう!

ベネフィット 検索

ベネフィット・ステーション会員IDを入力

パスワードを入力

**初期パスワード**  
会員の生年月日 (西暦8ケタ)  
◎ 1973年1月15日 → 19730115  
※ベネフィット・ステーションホームページからお好きなパスワードに変更可能です。

あじさいメイツ members card

カテゴリ (サービスの種類) を見てみよう!

カテゴリ(サービスの種類)からはベネフィット・ステーションで利用できるサービスを確認することができます。

カテゴリ別の検索方法でお得な情報をスムーズに検索できます。会員ならではの特別価格やポイントプレゼントなど、最新の特典・期間限定の特典を会員専用サイトでご確認ください。



**Point** キーワードやメニュー番号を入力するとピンポイントで検索ができます。

申し込みをしてみよう!

⇒メニューの詳細ページより内容・申し込み方法を確認の上、お申し込みください。デジタルチケットもこちらからお申し込みできます。



メニュー詳細ページ例





あじさいメイツ会員だけの  
オリジナルメニュー  
**お得な  
「入浴券」**

ベネフィット・ステーションサービス 

- 購入方法 ①ファミリーマートのFamiポート(端末) ②スマートフォンでのデジタルチケット(一部対象外施設あり)
  - 購入限度枚数 会員お一人につき年間50枚まで ■有効期限 購入日から1か月
  - 料金 金 480円~ ※施設により異なります。 ■契約施設 10施設(2019.3.1現在)
- ※詳しい内容は、会報やベネフィット・ステーションログイン後に表示されるトップページの「入浴券」をご確認ください。

※ローソン、ミニストップ、セブンイレブンの情報端末からは発券できません。

施設	料金(大人)	通常料金(大人)
1 (アジサイメイツ) 天然温泉 相模・下九沢 湯楽の里 ※4月購入分よりタオルは付きません	平日 480 土日祝 920	740
2 (アジサイメイツ) 天然温泉 ロテン・ガーデン 入浴 NEW	平日 480 土日祝 890	740
(アジサイメイツ) 天然温泉 ロテン・ガーデン 入浴+岩盤浴	平日 780 土日祝 1,440	1,290
3 (アジサイメイツ) 天然温泉 極楽湯 多摩センター店	平日 480 土日祝 1,000	860
4 (アジサイメイツ) 道志川温泉 紅椿の湯 ※土日祝3時間	全日 480	1,000
5 (アジサイメイツ) 天然温泉 いやしの湯 ※3時間	全日 480	700

施設	料金(大人)	通常料金(大人)
6 (アジサイメイツ) 藤野やまなみ温泉 ※3時間	全日 480	700
7 (アジサイメイツ) さがみ湖温泉うるり	平日 930 土日祝 1,160	1,100
8 (アジサイメイツ) 天然温泉 湯花楽 厚木店	平日 960 土日祝 1,160	1,350
9 (アジサイメイツ) Spa&Hotel JN ファミリー	全日 1,060	1,550
10 (アジサイメイツ) 東京・湯河原温泉 万葉の湯 町田	全日 1,440	2,484

天然温泉 相模・下九沢温泉 湯楽の里の変更点について  
4月購入分よりタオルのレンタルが付かなくなりました。ご了承ください。

コンビニの端末で発券する場合

ファミリーマート (Famiポート) の利用方法

発券する際に、ベネフィット・ステーション会員IDとパスワードの入力が必要となります。

会員ID



あじさいメイツQuiz (P12) 正解者の中から抽選で20名様に ロテンガーデン入浴券をプレゼント。ご応募お待ちしております。

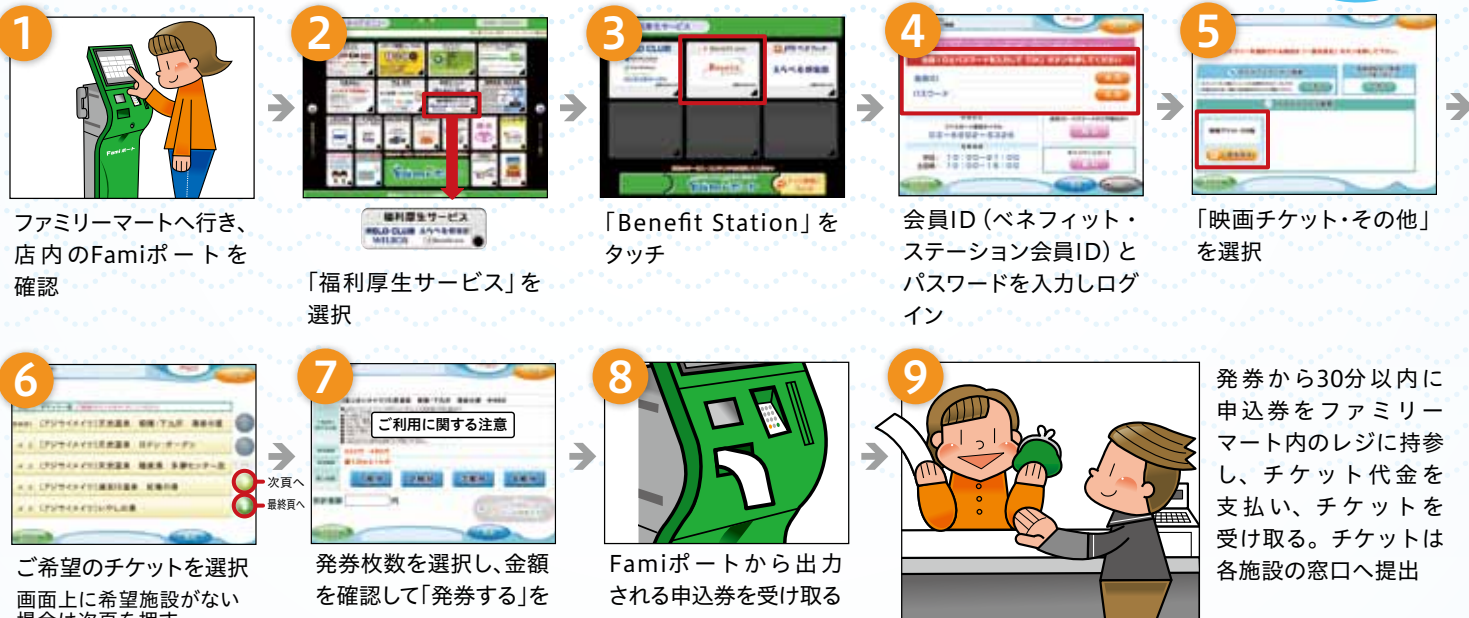

※あじさいメイツ会員限定入浴券はチケット名の前に(アジサイメイツ)の明記があります

※1回の操作で4枚まで購入できます。5枚以上購入する場合は再度①から操作が必要です。

※間違えて発券した場合、レジにて支払いをしなければ取り消しになります

デジタルチケットの場合 スマートフォンのみ利用可能 ※クレジット決済となります。

1 デジタルチケット対応のメニューにお申し込みいただくとチケット用URLがメールで届きます。URLにアクセスすると、右記のような画面が開きます。



注意  
ご自分でタップしないでください。

2 デジタルチケットを店舗や施設のスタッフへお見せください。



3 店舗・施設のスタッフが右記のようなチケット利用完了画面にして操作完了です。



ゴールデンウィークのお出掛けに!

ベネフィット・ステーション サービス

# レジャー スポット



東京 レジャー

No.765832

## 東京スカイツリー®

特典例 会員専用サイトでご確認ください。

地上350mの展望台から見渡す関東一円の景色は圧巻!季節や時間帯、天気によって変わる自然の大パノラマは、きっと忘れがたい記憶となるでしょう。



©TOKYO-SKYTREETOWN

この島、まるごと遊べます!  
これぞエンターテインメント島!



神奈川 レジャー

No.676023

## 横浜・八景島シーパラダイス

特典例  
ワンデーパス  
(水族館4施設+アトラクション)  
おとな(高校生以上)  
5,050円→**4,400円**  
小・中学生 3,600円→**3,200円**  
※2019年10月より料金が変わります。

江の島と富士山をバックに繰り広げられるイルカショーなど見所満載の水族館。



神奈川 レジャー

No.670672

## 新江ノ島水族館

特典例  
入場料金  
おとな 2,400円→**2,160円**  
小・中学生 1,000円→**900円**

屋内型テーマパークなら  
雨でも快適!



東京 レジャー

No.670314

## 東京ジョイポリス

特典例  
パスポート引換券  
4,500円→**3,300円**

水や緑に包まれた非日常空間が  
広がる“天空のオアシス”です。



東京 レジャー

No.675754

## サンシャイン水族館

特典例  
入場券  
おとな(高校生以上)  
2,200円→**1,740円**

全長40m! 絶景露天風呂  
仲よし女子旅におすすめ!



神奈川 日帰り温泉・スパ

No.666079

## 箱根小涌園ユネッサン

特典例  
パスポート(ユネッサン&森の湯)  
おとな(中学生以上) 3,500円→**2,500円**  
こども(3歳~小学生) 1,800円→**1,300円**

レゴ®ブロックの楽しさを知る、見る、  
感じる、アトラクションがいっぱい!



東京 レジャー

No.676870

## レゴランド・ディスカバリー・センター・東京

特典例  
入場券(全日)  
2,500円→**1,700円**

日本最古の遊園地で日本現存  
最古のコースターに乗ろう!



東京 レジャー

No.670846

## 浅草花やしき

特典例  
10枚綴り乗り物券  
おとな・こども(2歳以上)  
1,000円→**700円**

秩父名物“祭”をコンセプトにした  
複合型温泉施設です。



埼玉 日帰り温泉・スパ

No.664254

## 西武秩父駅前温泉 祭の湯

特典例  
館内着セット+岩盤浴 おとな(中学生以上)  
平日  
1,710円→**1,560円**  
土・日・祝日・特別日  
1,870円→**1,600円**

各種ベネフィット・ステーションに関するお問い合わせ

カスタマーセンター ☎ 0800-9192-919

受付時間 平日 10:00 ~ 21:00 / 土日祝 10:00 ~ 18:00 (年末年始除く)



## 得! ベネ通販

会員専用サイトへログインしないと見られない限定価格がたくさん!

### 会員特典ならではの安さに注目!

#### ベネ通販とは?

ギフト用商品、日常生活やビジネスライフを応援するグッズ、趣味・レジャー用品など、自分用または家族みんなが利用できるアイテムをラインナップ。全てを会員価格でのご提供です。限定商品や特価商品なども幅広く取り揃えています。



#### ベネ通販の魅力1

ベネ通販なら、**全品送料無料**



#### ベネ通販の魅力2

**タイムセール**を狙えばも〜っと安い!



#### ベネ通販の魅力3

貯まった**ベネポ**で買い物OK

全商品にポイントが付くからさらに安くなるのがスゴイ!



ベネフィット・ステーション会員限定サービス

**ベネポ**とは?

提携通販サイトやベネ通販を利用いただくことでポイントを貯めたり使ったりすることができます。100 **ベネポ** = 100円から使えます。

くわしくは会員専用サイトのショッピングステーションとベネ通販で!



クリック

こちらもチェック

会員特典なら、人気の舞台やコンサートのチケットだけではなく、**貸切公演**もご用意しております!



No.761010

会員専用サイト **ベネポ** 貯

劇団四季「アラジン」

会場 大同生命ミュージカルシアター 電通四季劇場[海](汐留)

料金 **S1席 11,880円**

<会員特典>

**ベネポ** プレゼント

© Disney

さらに **7/27(土)**

**全館貸切**

を実施!

詳しくは 会員専用サイトから

**767431** 検索



プロ野球12球団 観戦チケット!

会員専用サイトから **プロ野球** 検索

<会員特典> **会員特別価格**

グルメもお得



関東 グルメ

銀座コージー コーナー

500円(税込)以上お買い上げの方、ジャンボシュークリーム(カスタード) 1個プレゼント

特典例



東京 グルメ

ハーモニー/ザロイヤルパークホテル 東京汐留

平日ランチbuffet(第2部) おとな 3,210円→**2,244円**

特典例



東京 グルメ

マーブルラウンジ/ヒルトン東京

月~土限定! ウェルカムドリンク付き ランチbuffet 6,774円→**4,470円**

特典例

# キッチンハウス下九沢店 (COSY)

COSY～心地の良い空間～を届けたい

相模原市緑区下九沢にあるキッチンハウス下九沢店は、心身共に様々なハンディを持つ人達が、地域のみなさんとふれあう場所として平成23年5月にオープンしました。ベビーカーでも入りやすい店内は、お客様連れのお客様も多く、お食事は手作りハンバーグ (700円) やオムライス (700円) 等の他にデザートメニューも充実し、ひとつひとつ丁寧に作っています。

また、お食事のトレイにはさまれている手書きのイラストは、1枚1枚異なり季節ごとに変わるので、食後も楽しませてくれます。スタンドグラスのある雑貨コーナーは、個性豊かな方々の想いをのせた製作木工作品、陶芸品、紙製品、フェルト、機織りなどがあり、販売もしているのでお食事だけでなく雑貨を見るのも楽しみの一つです。

キッチンハウスは、下九沢店の他にも中央店、横山店があるので、お友達やご家族で利用してみたいはいかがでしょうか。



## 掲載事業所募集中

会報誌で「会員事業所紹介」掲載を希望する事業所を募集いたします。事業所のPRなどにもぜひご利用ください。詳しくは、事務局までご連絡をお願いいたします。  
☎042-775-5505 (月～金 8:30～17:00)  
※応募多数の場合抽選になる場合があります。

### DATA

キッチンハウス下九沢店 TEL 042-713-3951 相模原市緑区下九沢1518-1  
キッチンハウス中央店 TEL 042-768-3227 相模原市中央区中央3-11-5  
キッチンハウス横山店 TEL 042-769-1442 相模原市中央区横山3-1-1  
<定休日>土・日・祝日 www.kitchen-house.jp

# あじさいメイツ Quiz

## 2019年129号 第7回 漢字ダイヤモンド

空いた時間で頭の体操をしてみたいか？  
下記のルールに従って問題を解いてみてくださいね！

協賛  
天然温泉ロテンガーデン  
正解された方の中から  
抽選で20名様に  
ロテンガーデン入浴券を  
進呈いたします。  
※応募いただくにあたり、裏表紙のFAX申込用紙の簡単なアンケートにお答えください。

### 問題

例題のように、まわりを囲む漢字とそれぞれ組み合わせることで、中央の空欄に漢字を入れてください。熟語は例題の矢印のように内から外へ、外から内へ、どちらからでもかまいません。最後に中央の4つの漢字を組み合わせることでできる四字熟語を教えてください。

例題

例題でできるのは、「**幻想**」「**理想**」「**想定**」…など。

### 応募方法

裏表紙申込用紙の【解答欄】にあじさいメイツQuizの答えとアンケートをご記入いただき、FAXまたは郵送であじさいメイツ事務局までお送りください。正解された方の中から抽選で20名の方に素敵な賞品をプレゼントいたします。みなさま奮ってご応募ください。なお、当選者の発表は賞品の発送をもってかえさせていただきます。(賞品はご記入いただいた事業所あてにお送りいたします。)  
正解は次号(6・7月号)このコーナーで発表いたします。

申し込み締め切り / 5月6日(月) あじさいメイツ事務局到着分まで  
あじさいメイツFAX 042-775-5515  
※番号のお間違えのないようご注意ください。

2月号正解 意味深長

出題：スカイネットコーポレーション



# INFORMATION

## インフォメーション

あじさいメイツからの  
お知らせ



### 新規加入事業所 (2月・3月) よろしくお願ひします。 1事業所1名

ペットシッター Bay Angel

## 共済給付のお知らせ

■ 共済給付対象早見表 ※の給付は、平成30年4月1日以降迎えらる方が対象です。

対象月	4月	5月
銀婚(満25年) 婚姻月	平成 6年4月	平成 6年5月
※金婚(満50年) 婚姻月	昭和44年4月	昭和44年5月
永年勤続15年入社月	平成16年4月	平成16年5月
永年勤続20年入社月	平成11年4月	平成11年5月
永年勤続30年入社月	平成元年(昭和64年) 4月	平成元年(昭和64年) 5月
※リフレッシュ(満45歳)	昭和49年4月	昭和49年5月
※還 暦(満60歳)	昭和34年4月	昭和34年5月

- 共済給付請求書に必要事項を記入・押印(代表者印・請求者印)後、あじさいメイツまでご提出ください(FAX不可)
- 請求書はあじさいメイツホームページからダウンロードしてください。
- 請求期間は共済給付事由発生後1年です。
- 共済給付金は受付した翌月の20日に事業所の登録口座へお振込みいたします。

# SUN YELL SAGAMIHARA

サン・エールさがみはら <http://sunnyell-sagamihara.jp>

## 土曜コンサート

4月13日(土) ●クラシック: 埴 美里サクソフォンコンサート  
出演: 埴 美里

5月18日(土) ●サザンオールスターズの名曲をこだわりのVo+サウンドで!!  
出演: S.O.S(サザンオールスターズ)

入場無料 先着220名

※いずれも15:00開場 15:30開演 17:00終演(予定)

## 次回予告 2019 6・7月号 vol.130

JAL工場見学	8月 8日(木)・17日(土)・18日(日)
テニス大会	9月 7日(土)
ボウリング大会・個人	7月10日(水)
ブルーベリー狩り	8月上旬予定
布ぞうり教室	7月20日(土)
親子埴輪作り教室	8月 4日(日)
簿記3級講座(全10回)	8月28日(水) 他

イベント  
教室  
(予定)



【食事券】横浜ベイホテル東急

【レジャーランド・スポーツ】

こどもの国/西武園ゆうえんち/よみうりランド

さがみ湖レジャーフォレスト/SC相模原

【クーポン】各種くだもの狩りクーポン/プールクーポン

チケット  
(予定)

2019年度

## 公益財団法人 相模原市勤労者福祉サービスセンター 事業計画の概要

■ 予算総額 355,896千円

■ 重点施策

- 1 会員拡大の推進**  
会員数20,000人を目標に会員拡大を推進します。
- 2 事業の周知及び魅力ある事業の提供**  
昨年度実施した新規事業(健診助成やインフルエンザ予防接種助成、ベネフィット・ステーション導入)、変更事項(宿泊助成の助成額や共済給付金の追加項目など)の周知を徹底し、さらなる利用拡大を図ります。
- 3 指定管理事業の推進**  
今年度より新たに開始される指定管理事業について、『また訪れたい施設づくり』をスローガンにより良いサービスを提供します。
- 4 次期あじさいメイツプラン策定準備**  
財団の新たな経営計画策定の準備を進めるため、事業主・会員向けのアンケートを実施します。
- 5 30周年記念事業準備**  
2020年度に迎える財団設立30周年記念事業の準備を進めます。

## 事業概要

### 1 勤労者福祉事業(公益事業、収益事業、共益事業)

#### ①生活の安定に資する事業

- 農産物などの販売
- 無料相談会 など

#### ②健康の維持増進に資する事業

- 健康診断の実施(4月から3月)
- インフルエンザ予防接種助成
- 健康診断助成
- ストレスチェック助成
- 人間ドック受診助成
- 健康関連講座(ヨガ講座、温活講座、ボクササイズ など)

#### ③自己啓発に資する事業

- 各種講座の開催(簿記3級講座、ドラムレッスン教室、話し方セミナー、ドローン講習会など)
- サン・エールさがみはら利用助成
- カルチャーセンター入会助成

#### ④財産形成の資する事業

- 株式セミナー など

#### ⑤余暇活動に資する事業

- 宿泊助成、日帰りバス旅行助成
- レクリエーション事業(果物・野菜狩り、食事券、ボウリング大会、ソフトボール大会、JAL工場見学、レジャーランドチケット など)
- ベネフィット・ステーション(入浴券等コンビニ発券・コード式チケット など)

#### ⑥生涯生活の安定に資する事業

- 終活セミナー など

#### ⑦情報提供事業

- 会報「あじさいメイツ」の発行(年6回)
- ホームページによる情報発信 など

#### ⑧共済給付事業

- 慶弔共済給付

### 2 会館管理運営事業(公益事業、収益事業)

- サン・エールさがみはら管理運営
- 落語会、コンサート、各種講座
- 自動販売機管理 など

※事業、予算の詳細はあじさいメイツホームページまたは事務局で確認できます。  
※各種教室、講座、事業などの開催内容は、予告なく変更する場合があります。

2019/6/12(水)発行予定です。お得な情報をお届けします。お楽しみに!!



事業の報告は「イベント報告ブログ」としてホームページにも掲載しています。

### サンリオピューロランド パレードダンサーにチャレンジ

と き 平成30年12月15日(土)  
と ころ サンリオピューロランド

このイベントは1日1回行われるサンリオピューロランドで1番大きなショーの前に観客にダンスを披露する催し物で、参加者はパレードダンサーの一員となってショーのステージに立ちます。実際にショーに出演しているダンサーからレッスンを受け、細かい動きや表情までチェック！専用のコスチュームに着替えていざ本番へ！

舞台袖では本番寸前までドキドキでしたが、ステージに立つと笑顔で元気にダンスを披露出来ました♪ サンリオピューロランドのパレードダンサーになって過ごした1日は素敵な思い出になりました。今年も開催を予定していますのでお楽しみに★



### 新春卓球大会～ダブルス戦～

と き 平成31年1月6日(日)  
と ころ サン・エールさがみはら

卓球人気が若者男女問わず高まっている中、卓球を通じて交流を深めていただくために、今回はじめて卓球大会をダブルス戦で開催しました。

試合がダブルス戦ということもあり、参加組数が予定数を下回ったため、参加ペア総当りで優勝・準優勝を決定しました。

ゲーム中は緊張が走る中、スマッシュが決まると歓声があがり、皆さんの反射神経の良さにビックリ!!今回見事熱戦を制したのは、「森山・飯詰ペア」でした。おめでとうございます。次回はシングルス戦を予定しています。

優勝：森山・飯詰ペア



## New 会報ごとの 人気サービスランキング スタート!

2019年度4・5月号より、会報前号で募集した各種サービスの人気ランキングをお知らせします。ランキングを参考に今後もより良いサービスをお届けします。

### ★会報2月号人気サービスランキング★

- 1 **申し込み数 2,990枚**  
あじさいメイツ会員限定入浴券(1月利用)
- 2 **申し込み数 318名**  
ヨコハマグランド インターコンチネンタル ホテル 共通ランチ券(2店舗)
- 3 **申し込み数 69枚**  
特別展 国宝 東寺 空海と仏像曼荼羅

インターネットで  
楽々  
チケット  
購入!

## 横浜DeNAベイスターズ チケット優待販売のご案内

プロ野球公式戦横浜スタジアム開催のチケットがお得な割引料金で購入いただけます。

会員登録なしでパソコン・スマートフォンから購入できます。

<http://pia.jp/a/baystars/>  
(パソコン・スマートフォン 共通)

- ①上記URLまたはQRコードよりアクセス
- ②「あじさいメイツ」を選択してください



【お問い合わせ】 DeNAベイスターズチケットインフォメーション  
0120-35-4580 (営業時間:休日を除く 月～金 10:00～18:00)



通常価格7,000円(税抜)アート代込

➡ **5,000円(税抜)**

他店オフ 通常価格3,500円(税抜)

➡ **500円(税抜)** ※付替え時に限る

あじさいメイツ会員限定

※どちらか好きな方を1種お選び下さい

セルフネイルに挑戦したいけど・・・という方に必見!!  
1から丁寧に教えます

自分で塗ってもすぐにとれてしまう。デザインができないなど。すべてお答えします。まずはお試しコース(受講料1,000円(税抜))から♪

エムズネイル橋本店 042-770-5889

神奈川県相模原市緑区橋本3-18-11 石野ビル1F

営業時間/月・火・水・金・土9:00~21:00 木9:00~17:00 日・祝

【広告】

(一社)全国中小企業勤労者福祉サービスセンター(略称:全福センター)会員の皆様へ

(2019年度版)

## 「全福ネット入院あんしん保険」のお知らせ

正式名称: 団体総合生活保険 (医療補償基本特約、介護補償基本特約)

### 《団体契約ならではのメリット!》掛金(保険料)が割安

約28%の割引  
が適用されます!

39歳以下でも対象!  
更新は満89歳  
まで可能!



団体保険契約期間 2019年6月1日午前0時～2020年6月1日午後4時まで

《医療補償》 加入年齢: 満5歳～満70歳(2019年6月1日時点の満年齢)

保険料例 入院保険金 日額 **3,000円**型(H3タイプ)

40歳 年間保険料 **6,230円** 月換算で約**519円!**

補償内容  
(H3タイプ)

- 病気・ケガで1日以上入院されたとき …… 日額 **3,000円**
- 病気・ケガにより手術を受けたとき …… **1.5, 3, 12万円**  
(手術の種類に応じてお支払い)
- 退院後通院されたとき …… 日額 **2,000円**
- 所定の先進医療を受けたとき(実額払) …… 最高 **200万円**まで

日額 5,000円タイプ、10,000円タイプもあります

《介護補償》 加入年齢: 満5歳～満84歳(2019年6月1日時点の満年齢)

保険料例 介護補償保険金額 一時金 **100万円**型(DG1タイプ)

60歳 年間保険料 **1,650円**

補償内容例  
(DG1タイプ)

介護補償保険金額 …… 一時金 **100万円**  
※公的介護保険制度に基づく要介護3以上の認定を受けた場合、または東京海上日動所定の要介護状態(要介護3用)と診断され、その状態が90日を超えて継続した場合

一時金 200万円タイプ、300万円タイプもあります

このご案内は団体総合生活保険(医療補償・介護補償)の概要について説明したものです。ご加入にあたっては、必ず「パンフレット(要「重要事項説明書」)」をよくお読みください。詳細については不明な点は右記募集代理店または引受保険会社にお問い合わせください。この保険契約は全福センター(保険契約者)と、全福センターの会員等を被保険者とする団体総合生活保険(医療補償基本特約、介護補償基本特約)団体契約です。

### 資料請求・お問い合わせ先

＜募集代理店・引受代理店＞ 株式会社全福サポートサービス「全福ネット入院あんしん保険相談デスク」  
フリーダイヤル: 0120-055-512 (土日祝日を除く9:30～17:00)



会員制リゾートホテル

ダイヤモンドソサエティが運営する全国の会員制リゾートホテルやゴルフクラブを法人会員様優待料金でご利用いただけます。

食べる!泊まる!旅行する!

基本プラン 9月30日までの特別料金



### 素泊まりプラン

お一人様1泊素泊まり(消費税・サービス料込)  
※1室2名様ご利用時の料金  
平日...3,750円~  
休前日...4,500円~



### スタンダードプラン

お一人様1泊2食付(消費税・サービス料込)  
※1室2名様ご利用時の料金  
平日...10,800円~  
休前日...11,800円~



### お子様プラン

お子様お一人様1泊2食付(消費税・サービス料込)  
全日...4,500円  
※小学生以下のお子様は対象となります。  
※お食事はお子様専用メニューです。

素泊まり  
プラン  
お一人様  
3,750円~

~9/30

ご予約はホテルへ直接お電話で!!

■会員番号:003-00051

■会員名:全福センターとお伝えください

京都ソサエティ 075-256-3247	有馬温泉ソサエティ本館 078-904-2235	鎌倉別邸ソサエティ 0467-25-6680	滋賀ホテル 0748-68-0211	瀬戸内マリンホテル 0863-81-2111
箱根ソサエティ 0460-84-7455	有馬温泉ソサエティ新館 078-903-4000	八ヶ岳美術館ソサエティ 0551-38-4891	ダイヤモンド滋賀CC 0748-68-0211	
下呂温泉ソサエティ 0576-25-5781	片山津温泉ソサエティ 0761-74-3321	あずみ野温泉ホテル 0263-83-2231	ドギーズパーク滋賀 0748-68-0211	

施設情報を見ながらオンラインで!

スマホ予約

オンライン専用サイト

オンライン予約

ダイヤモンドソサエティ 検索

ダイヤモンドソサエティのホームページからログインして予約

■オンライン会員番号 003-00051-01  
■パスワード 647832

フェイシャルエステティック

## CP Salon SURF

### 美白は今がチャンス

最初のケアで、透明感のある肌へ

「白」を体感

あなたの肌本来の美しさを引き出す  
CPエステを体験してください。

フェイシャル+メイク (60分)  
メンバーさん1回2,160円のところ  
**無料体験ご招待**  
(予約制)

エステ前にお肌のタイプやお肌の悩みをカウンセリング

CP Salon SURF | 相模原市緑区西橋本 4-14-15 | まずはお気軽にお電話ください。  
(神奈中映の原車庫近く 駐車場有) | 042-771-0508

みまもり GPS

1,500円/月~

ご家族の徘徊等でお困りの方へ  
**「見つかった!!」**

スマホ、パソコンなどのインターネットで  
今いる場所が確認できます。

はいててよかった!!  
靴のかかと部分に入るので  
なくしません。落としません。

[ホームページ] [www.hotto.or.jp](http://www.hotto.or.jp)  
[メール] [hottosearch@hotto.or.jp](mailto:hottosearch@hotto.or.jp)

専用靴もあります

一括購入	23,220円(税込)
初期費用	1,620円(税込)
翌月以降 月額	1,620円(税込)
レンタル	
初期費用	8,640円(税込)
翌月以降 月額	3,240円(税込)
専用靴	8,424円~

特定非営利活動法人 [お問い合わせ先]  
**ほっと** ☎042-810-7617  
営業時間/土日・祝日を除く 10:00~17:00

お仏壇 **10%OFF** (店頭表示価格より)

神仏具 **5%OFF** (店頭表示価格より)

お墓(墓石・工事代) **5%OFF** (店頭表示価格より)

※提携割引の適用は初来店時のご提示が条件となります。  
※ご契約後、すでに納品させていただいている場合は特典対象外となります。  
※他の割引サービスとの併用はできません。 広告有効期限/2020年3月末日

はせがわ お問い合わせ先>> 10:00~18:00 [不定休]  
つなぎます。心と、いのちと、人。 電話無料 0120-11-7676  
<http://www.hasegawa.jp>

コンサートのご案内

島津 亜津矢

2019年5月24日(金)  
相模女子大学グリーンホール 大ホール  
11:30開演 (11:00開場) ※2回公演  
15:30開演 (15:00開場) あじさいメイツ会員様

全席指定(税込) 一般S席¥6,500 → **¥5,850**  
全席指定(税込) 一般A席¥5,000 → **¥4,500**  
※未就学児の入場はご遠慮ください。

秋川 雅史

2019年6月14日(金) 13:30開演 (13:00開場)  
横浜 関内ホール 大ホール あじさいメイツ会員様

全席指定(税込) 一般¥5,500 → **¥4,950**  
※未就学児の入場はご遠慮ください。

チケットのお申込み先 **TEL 047-365-9960**  
**Ro-Onチケット** (平日10:00~18:00・土曜10:00~14:00 日曜・祝日は休み)  
※お申込みの際は必ず、あじさいメイツ4・5月号を見たお電話ください。  
※チケットは代金引換にてお送りします。(郵送料400円のご負担をお願いいたします)  
※会場内での飲食、写真撮影、録音等は禁じられています。  
※車イス席ご希望の方は前もってご連絡ください。



事業名			料金・数量		受付締切日	詳細
イベント	地引網	5/12(日)	会員・家族(大人・中学生以上)	1,400円	名	4/14(日) P4
			家族(小学生)	1,200円	名	
			一般(小学生以上)	1,800円	名	
	事業所対抗ソフトボール大会	6/2(日)	1チーム	8,000円	チーム	5/6(月)
教室・セミナー	春のトレーニング教室	4/24(水)	会員・家族(18歳以上)	500円	名	4/14(日) P6
			一般(18歳以上)	600円	名	
	はじめてフラダンス教室	5/22より毎週水曜日 全10回	会員・家族(18歳以上)	2,600円	名	5/6(月)
			一般(18歳以上)	4,800円	名	
	母の日特集 ハーバリウム作り & フェイスマッサージ教室	5/12(日)	会員・家族(18歳以上)	1,600円	名	4/14(日)
			一般(18歳以上)	2,100円	名	
	初心者向け 英会話教室	5/13より毎週月曜日全5回	会員・家族(18歳以上)	2,600円	名	4/14(日) P7
一般(18歳以上)			3,500円	名		
どうなる? どうする 相続・贈与対策セミナー	6/1(土)	会員・家族・一般 無料 個別相談 <input type="checkbox"/> 申し込む			名	5/6(月)
歌舞伎鑑賞教室	6/9(日)	会員・家族 一等席	3,100円		名	4/21(日)
チケット他	湯本富士屋ホテル「湯三昧ランチbuffetプラン」(5枚まで)		大人(中学生以上)	3,500円	枚	4/14(日) P4
	おんりーゆー 「日帰り温泉とヘルシーバイキング」(合計5枚まで)	大人(中学生以上)	2,600円	枚		
		小人(小学生)	1,400円	枚		
	ヒルトン小田原 リゾート&スパ ランチ&リフレッシュプラン利用券(合計5枚まで)	大人(12歳以上)	3,800円	枚		
		小人(小学生)	1,900円	枚		
	よみうりランド(各5枚まで)	1日フリーパス券(3歳以上)	3,300円	枚		
		プール付き1日フリーパス券(3歳以上)	3,700円	枚		
	東武動物公園(5枚まで)	(3歳以上)	1,350円	枚	4/14(日) P5	
	スパリゾートハワイアンズ(5枚まで)	(3歳以上)	800円	枚		
	潮干狩りチケット(合計5枚まで)	大人(中学生以上)	1,500円	枚		
4歳~小学生		750円	枚			
横浜F・マリノス 特典付きチケット	バック SC1F(大人)	3,100円	枚	5/6(月)		
	バック SC1F(小中学生)	1,200円	枚			
SC 相模原 ホームゲーム観戦チケット (上期)	4/28(日)	カマタマーレ讃岐	A席自由大人 1,760円 A席自由小中 800円 B席自由大人 1,440円 B席自由小中 640円	A席自由/大人( )枚・小中( )枚 B席自由/大人( )枚・小中( )枚	4/21(日) P6	
	6/1(土)	いわてグルージャ盛岡		A席自由/大人( )枚・小中( )枚 B席自由/大人( )枚・小中( )枚		
	6/15(土)	ガンバ大阪 U-23		A席自由/大人( )枚・小中( )枚 B席自由/大人( )枚・小中( )枚		
	7/6(土)	ヴァンラーレ八戸		A席自由/大人( )枚・小中( )枚 B席自由/大人( )枚・小中( )枚		
	7/13(土)	FC東京 U-23		A席自由/大人( )枚・小中( )枚 B席自由/大人( )枚・小中( )枚		
	7/27(土)	福島ユナイテッドFC		A席自由/大人( )枚・小中( )枚 B席自由/大人( )枚・小中( )枚		
東京ディズニーリゾート・コーポレートプログラム利用券			利用券 1,000円(会員1名につき年度(2019年4月~2020年3月末)1枚まで) <input type="checkbox"/> 必要		P3	

申込日	年 月 日							
事業所名								
会員番号								
会員氏名								
日中連絡先								

## あじさいメイツQuiz 解答欄

正解者の中から抽選で20名の方にロテングーデン入浴券をプレゼント!

申し込み締め切り 5月6日(月) あじさいメイツ事務局到着分まで

**Q アンケート** | 実施してもらいたい事業をご記入ください。

①~④の組合せ  
(順不同)の  
四字熟語

--	--	--	--