

あじさいメイツ

2019
8・9月号
vol.131

**あじさいメイツ
加入促進
キャンペーン**

キャンペーンの申し込み期間
2019年9月1日～12月27日
※加入日は申し込み月の翌1日となります。

 あじさいメイツ

**お一人
1ヶ月会費
600円!**

あんしん!
相模原市が
支援する
公益法人です。

**充実・多彩な
事業!**



「あじさいメイツオリジナルサービス」・「ベネフィット・ステーションサービス」2つの使い方

**あじさいメイツ
オリジナルサービス**

あじさいメイツ
会員番号

サービスを利用する時に
必要だよ!

あじさいメイツオリジナルサービス利用時に必要です。
あじさいメイツ主催のチケット・イベント・教室等のサービスの申し込みはFAXまたはWebで!
対象は会報誌P2～P7へ

あじさいメイツ

公益財団法人相模原市勤労者福祉サービスセンター

ベネフィット・ステーション会員ID 116059-012-345678

あじさいメイツ会員番号 1234-5678

会員名 あじさい太郎
加入日 0000年00月00日

members card

〈会員証〉

ベネフィット・ステーションサービス

ベネフィット・ステーション
会員ID

ベネフィット・ステーションサービス利用時に必要です。
会報掲載サービスの他にもお得なサービスが多数あり!まずは会員専用サイトでベネフィット検索

※ログインの際、会員IDと初期パスワード(会員の西暦からの生年月日)が必要です。
対象は会報誌P8～P10へ

あじさいメイツオリジナルサービス申し込みについて

チケット・イベント・教室等の申し込みの流れ

 **FAX** 又は  **Web** で
申し込みください
(詳しくは下記をご確認ください。)

受付締切後 チケット又は参加決定通知、
振込用紙(チケット代・参加費が必要な
サービスのみ)が届きます。
送付先:FAX…事業所宛
Web…事業所・自宅宛が選べます



同封の振込用紙で
チケット代・参加費を
お振り込みください。



あじさいメイツ
オリジナルサービスの
利用ができる
家族の範囲



会員・家族
同居している場合
会員本人と配偶者及び同居している
親・子・祖父母・孫



一般
同居していない場合
同居していない親・子・祖父母・孫は一般利用
となります。また、兄弟姉妹・親戚・友人などは
同居の場合でも一般利用となります。

◆P4～7の申し込み方法やチケット・イベント・教室等の種類については **マーク** をチェック あじさいメイツオリジナルサービス目印

【マークの説明】

買取チケット・割引クーポン・イベント・教室等は **マーク** を確認して、申し込みまたはご利用・ご参加ください。



チケットを購入して利用する
… (代金はあじさいメイツへ振込)
※受付締切後のキャンセルはできません。



切り取って利用する
… (代金は利用時に施設へ)



… イベント・教室等



… 抽選結果はホームページでお知らせします。

あじさいメイツからの大切なお知らせ

重要

あじさい健診で「風しん抗体検査」が 可能となりました。

市区町村からクーポン券が届いた方で「風しん抗体検査」
を希望の方は、あじさい健診受診当日、受付時に市区町村
から届いたクーポン券(抗体検査用)と運転免許証等の
「氏名・住所・生年月日」が確認できる公的証明書を提示
してください。
※クーポン券のない方は対象外となります。また、風しん予防接種は
できません。

(予定) 消費税改定に伴い10月以降の受診料金(税込)が変更になります。

変更になりました

今後の会報発送日について(予定)

発行月	発送日
10・11月号	10月11日(金)
12・1月号	12月13日(金)
2・3月号	令和2年2月13日(木)
4・5月号	4月10日(金)

※会報発送日変更に伴い、オリジナル
サービスの申し込み
期間も変わりました。
詳しくは各サー
ビスの **受付締切日**
をご確認ください。

お出掛けに各種助成がご利用いただけます。



日帰りバス旅行助成

バス旅行料金の一部を助成します。
 会員のみ 1回1,000円
 (年度2回まで)
 ※右記契約旅行社に限りです

契約旅行社 (バス旅行助成)

近畿日本ツーリスト (クラブツーリズム)、京王観光
 相模原観光、新中央ツーリスト相模原
 タビックスジャパン町田支店、フジツーリスト
 平成観光サービス、北相トラベル、ミヤコバス
 山口自動車 YM交通、読売旅行、つばめ観光

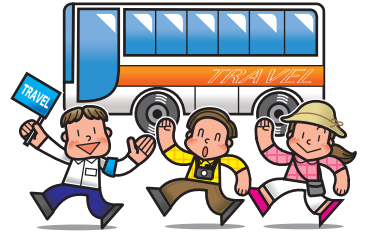

宿泊助成

会員・家族1名に対し
 1泊3,000円
 (会員家族合わせて年度4泊まで)
 ※年度最大12,000円
 ※同居の家族の利用は会員同伴に
 限ります
 ※1泊の宿泊料金が3,000円以下、
 重複しての助成は対象外です
 ※右記契約旅行社・施設に限りです

契約旅行社・施設 (宿泊助成)

小田急トラベル、近畿日本ツーリスト、京王観光、相模原観光、JTB
 新中央ツーリスト相模原、タビックスジャパン町田支店、日本旅行・日本旅行サービス
 フジツーリスト、平成観光サービス、北相トラベル、ミヤコバス
 H.I.S.ベネフィットセクション、H.I.S.ミウイ橋本営業所、H.I.S.ポーノ相模大野営業所
 たびゲーター※1、青根 緑の休暇村センター、かんぽの宿、休暇村
 相模川自然の村清流の里、さくら総合レジャー、四季倶楽部、東京ベイ舞浜ホテル
 ハイツ&いこいの村、ホテルオークラ東京ベイ
 FUJIYAMA Club (ハイランドリゾートホテル&スパ、ホテルマウント富士
 熱海シーサイドスパ&リゾート)

助成金利用にはあじさいメイツへの事前請求が必要です。
 請求後助成券を発行します。

利用までの流れ

旅行の予約⇒あじさいメイツへ助成金(助成券)の請求⇒
 助成券を受け取る⇒助成券を持参し旅行・宿泊料金を支払う

請求方法は3通り

- ①請求書の記入・提出
 - ②あじさいWebから請求
 - ③らくらく請求 (ログイン不要)
- ※②③はあじさいメイツホームページからのWeb申請となります。
 ※請求書はホームページからダウンロードしてください。

※1



たびゲーター インターネットで完結!!

対象商品は全国約15,000軒の宿泊施設を取り扱う
 「るぶトラベルプラン」です。助成金請求、宿の予約が
 あじさいメイツ専用のたびゲーターサイトで完結します。
 ※宿泊助成券の発行、提出は必要ありません。

利用方法・ご利用はあじさい
 メイツHP内オリジナルサー
 ビスの「宿泊」にあるバナー
 よりお願いします。

お知らせ

鑑賞・観戦入場券助成をご存知ですか？

観劇・コンサート・スポーツ等の入場料の一部を助成します。

助成額 / 5,000円以上の入場料 (入場券1枚につき)

1,000円分の図書カード

※家族の鑑賞・観戦は対象外です。
 ※あじさいメイツから購入したチケットは対象外です。

利用回数 / 年度 (4月～翌年3月) 2回

※チケット2枚まで

請求期間 / 鑑賞・観戦日から6か月以内

請求方法 / ①請求書の提出 (郵送請求)
 ②らくらく請求 (電子請求)

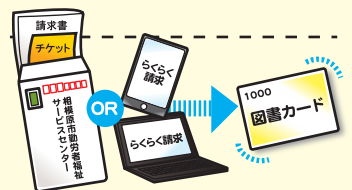

※図書カードは請求書提出の翌月に郵送します。

※請求書はホームページからダウンロードしてください。

※らくらく請求…あじさいメイツホームページから助成事業が請求できるサービスです。
 電子チケットやチケット原本を手元に残したい場合は、らくらく請求をご利用ください。

インフルエンザ予防接種助成

10月より請求受付スタート

会員の健康管理と事業所の危機管理対策のため、会員本人が
 インフルエンザ予防接種をした場合、事業所または個人(会員)※1
 に1,000円を助成します。 ※重複請求はできませんのでご注意ください。
 ※請求方法は鑑賞・観戦入場券助成と同様。

①会員氏名 (フルネーム)

領収書の宛名が会員氏名でない(会社名等)場合は、但し書き等に接種者名
 が必要となります。

※1
 個人(会員)の請求の
 場合は図書カードです。

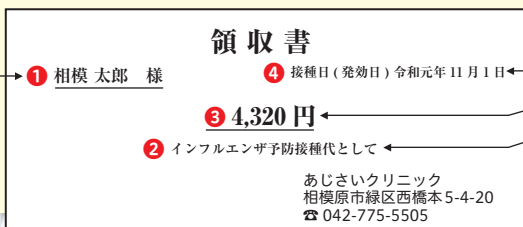

注意事項

領収書で請求する場合は、下記4点の記載がないと助成の対象に
 なりませんのでご注意ください。接種済証明書やレシート形式の
 領収書では請求できません。領収書が発行されない場合は、予防
 接種を受けた際、医療機関に領収書を請求してください。

②診療内容の明記

「インフルエンザ予防接種代」と明記されていない場合は、診療費
 (医療) 明細書や接種済証明書など接種したことがわかるものを領収書
 に添付してください。「保険外」や「予防接種」のみの表記は不可と
 なります。

③予防接種料金

診療の費用が合算されている場合は予防接種単体の金額がわかる
 明細書が必要となります。

④接種年月日 (10月～12月に限る)

秋の味覚がいっぱい

申し込み方法



あじさいメイト
オリジナルサービス

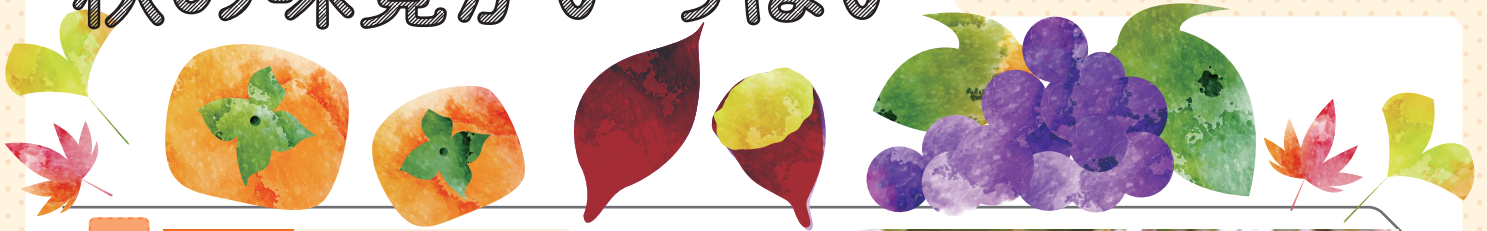

参加 受付締切日 **9/16(月祝)** 抽選あり 町田市サービスセンターとの共催事業

秋の味覚を収穫 柿狩り(富有柿) ~試食付~

と き / **10月27日(日)** **小雨決行 / 荒天中止**

受付時間 9:30 ~ 12:30

※参加人数によっては、受付時間帯を指定させていただく場合があります。

と ころ / 河原農園(町田市本町田2077 周辺) 現地集合

参加費 / 会員・家族… 1名 **400円** (一般500円)

※1名1袋10ヶもぎ取り ※現地にて追加購入も可能(1袋500円)

募集数 / **80名** (参加者1名につき1名)

持ち物 / 収穫用のハサミ



※イメージ

参加 受付締切日 **9/16(月祝)** 抽選あり

JA 相模原協力 野菜収穫体験 季節の地元野菜を収穫しよう!

と き / **11月17日(日)** **小雨決行** (荒天の場合は24日(日)に順延)

9:30集合(解散は11:00予定)

と ころ / 相模原市緑区田名地区 現地集合

参加費 / 会員・家族… 1セット **1,300円** (通常1,500円相当)

募集数 / **40セット** (会員1名につき1セット)

1セットの収穫内容(予定)

人参、大根、さつまいも、里芋、ネギ、その他生産者がおすすめの野菜(全7種程度)

※野菜の生育状況によって収穫内容が変更になる場合があります。

参加 受付締切日 **9/16(月祝)** 抽選あり

町田市サービスセンターとの共催事業

JA 相模原協力 さつまいも掘り

と き / **10月20日(日)** **小雨決行** (荒天の場合は27日(日)に順延)

受付時間 9:00 ~ 10:30

と ころ / 相模原市緑区田名地区 現地集合

参加費 / 会員・家族… 1セット **600円** (一般850円)

※1セット6株(1株で2~3本の収穫が見込まれます。)

募集数 / **150セット** (会員1名につき5セットまで)

お知らせ お楽しみイベントは環境保護のため中止となりました。

物資 あっせん 受付締切日 **9/1(日)** 抽選あり

産地直送 ぶどうの詰合わせ

寒暖の差が大きいので、
甘みの強い長野県東御市産のぶどうです!
どちらかご希望のセットをお選びください。

送料込み

料 金 / ① 1箱 **4,000円** (送料込)
巨峰(2~3房) ナガノパープル(1房)
シャインマスカット(1房) 合計 約2kg

② 1箱 **2,700円** (送料込)
巨峰(5~6房) 約2kg

募集数 / **合計80箱** (会員1名につき1箱)

発送元 / ミヤコ農園

お届け日 / 9月中旬~下旬

※送付先は、自宅または事業所宛のみとなります。

なお、北海道、沖縄、離島を除く地域のみ発送可能。

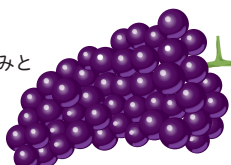

参加 受付締切日 **9/16(月祝)** 抽選あり

厚木市サービスセンターとの共催事業

イナダ(五目)船釣り

~関西ではハマチと呼ばれるブリの子供を釣ろう~

と き / **10月6日(日)** **荒天、荒波時は中止**

6:00集合 6:30出船(14:00頃帰港予定)

集合場所 / ちがさき丸船宿(茅ヶ崎市南湖6-12988)

参加費 / 会員・家族(高校生以上男性) **8,500円** (一般10,000円)

会員・家族(女性/中学生) **6,800円** (一般8,000円)

家族(小学生) …………… **4,300円** (一般5,000円)

●参加費に含まれるもの

貸竿(手巻きリール)、仕掛け1枚、餌1パック、コマセ、氷1個

※餌は、概ね1パックで足りません。

※追加の仕掛け、追加の餌等は当日船上で販売あり

募集人数 / **20名** (共催のため合計50名) 最少催行人数2市合計10名

持ち物 / 飲料、昼食、クーラーボックス等

※「桜マーク」、または「タイプA」のライフジャケットの着用が義務化されました。船宿にて無料で貸出します。

イナダの釣果が無い場合は五目釣りに変更になりますので予めご了承ください。

買取
チケット

受付締切日 9/16(月祝) 抽選あり

横浜ベイシェラトン ホテル& Towers 3店舗共通ランチ券

- ①オールデイブッフェ「コンパス」2階 ランチブッフェ
- ②中国料理「彩龍」3階 彩ランチコース
- ③フレンチ「ベイ・ビュー」28階 エレガンスランチコース

利用期間/ 10月1日(火)～令和2年3月31日(火)
12/20～25、1/1～5及び特別営業日を除く

ところ/ 横浜ベイシェラトン ホテル& Towers
(横浜市西区北幸1-3-23 横浜駅西口 徒歩1分)

料 金/ 大人(中学生以上)・・・**3,600円**
通常料金①平日3,996円+ドリンク代金 土日祝4,359～6,674円
②4,752円 ③平日4,752円 土日祝5,292円
※6月時点での通常料金です
①「コンパス」利用について
※平日利用する場合は1ドリンク付き。
※北海道フェア中(1月～3月)の土日祝日利用の場合は
追加1,000円を現地にてお支払ください。
※小学生・未就学児料金についてはレストランに
直接お問い合わせください。

募集枚数/ 300枚(会員1名につき5枚まで)

買取
チケット

受付締切日 9/16(月祝) 抽選あり

小田急ホテルセンチュリー相模大野 グリルキッチンボン・ロザージュ食事券

利用期間/ 11月1日(金)～令和2年3月31日(火)
利用時間/ 平日 11:00～15:00 / 17:30～21:00
土日祝日 11:00～21:30

ところ/ 小田急ホテルセンチュリー相模大野
(相模原市南区相模大野3-8-1)

料 金/ 大人(中学生以上)・・・**2,400円**(通常料金平日2,900円)
シニア(65歳以上)・・・**2,000円**(通常料金平日2,500円)
※小学生、未就学児料金についてはレストランに
直接お問い合わせください。
※土日祝日に利用する場合は別途追加料金(300円)を
当日現地でお支払ください。

募集枚数/ 合計200枚(会員1名につき5枚まで)



お知らせ



東京ディズニーランドパーク・ファン・パーティー 開催のお知らせ【予告】

東京ディズニーランドショーベースで、ディズニーの
仲間たちと楽しむ個人では見られない会員だけの
参加型ショーを開催します♪

と き/ 12月8日(日) 8:55～9:25(パーティー開催時間) ※現地集合・現地解散
※詳細及び申し込みは会報10・11月号(10月11日発送予定)でお知らせします。



©Disney

10・11月号
予告
お楽しみに!!



オンライン限定 販売企画 東京ディズニーリゾート・コーポレートプログラム 「サンクス・フェスティバル」パスポートのご案内

東京ディズニーランド/東京ディズニーシーに特別料金で
入園いただくことができ、**コーポレートプログラム利用券**(※1)
を併用することができます。

ご利用期間/ 2019年 9月1日(日)～9月30日(月)

※販売期間: 8月1日(木)～9月30日(月) 18:00まで
※入園制限中のパークではご利用いただけません。

土日祝日
もOK!

パスポート料金

大人(18才以上)・・・**6,800円**(通常料金7,400円)
中人(中学・高校生12～17才)・・・**5,900円**(通常料金6,400円)
小人(幼児・小学生 4～11才)・・・**4,400円**(通常料金4,800円)
※通常料金は2019年7月現在のものです。

(※1) 会員1名につき年度(4月～翌年3月)1枚、1,000円分のコーポレートプログラム利用券を無料でお渡ししています。
申し込みは、FAXまたはあじさいメイツHP内のあじさいWeb、らくらく請求でお申し込みいただけます。

チケット購入・
詳しくは
利用者専用サイトへ
dcp.go2tdr.com



契約団体番号

プランパスワード

注意: 購入には、契約団体番号・
プランパスワードが必要です。

※ご購入の際は、利用者専用サイト内の「購入に
際しましての留意点」をご確認のうえお申込み
ください。

参加 受付締切日 **8/28(水)** 抽選あり 厚木市・横浜市サービスセンターとの共催事業 **重要** 9/2(月)からキャンセル料(10,000円)が発生します。

フットサル大会 チームのレベルにあわせて参加しよう!

初級レベル **「エンジョイ」** 勝敗よりもプレーを楽しみたいチーム向け (賞品なし・賞状あり)

と き / **9月29日(日)** 8:00 ~ 14:00
※悪天候により中止になる場合があります。

参加対象 / **中学生以上** 初級レベルでチームメンバーの過半数が大会初参加であること

募集チーム数 / **3チーム** (共催事業のため合計30チーム)

中上級レベル **「オープン」** 優勝目指して戦いたいチーム向け (入賞チーム3位以内は賞品あり)

と き / **10月6日(日)** 8:00 ~ 14:00
※悪天候により中止になる場合があります。

参加対象 / **中学生以上**

募集チーム数 / **3チーム** (共催事業のため合計30チーム)

と ころ / しんよこフットボールパーク(日産スタジアム隣接) (横浜市港北区小机町3300 JR横浜線「小机駅」より徒歩約7分)

参加費 / 1チームあたり エンジョイ・オープンクラス共に **10,000円**

対 象 / 会員本人および家族、一般 (チーム内に1名とします)

競技ルール / 原則、日本サッカー協会競技規則に準じます。

- 5名プレー(キーパー含む)、交代自由 ●登録は最大1チーム12名まで ●試合時間14分(7分ハーフ・1分休憩)
- ストッキング、すね当て(レガース)の着用必須
- メガネの着用禁止(ゴーグルタイプで割れない素材のスポーツグラスは可)
- 固定式スパイクの着用は可 ●カテゴリーによりローカルルールを設定します。

そ の 他 / ●応募チーム数により、競技方法等が変更となる場合があります。

- 確定した競技方法・ルール詳細等は申し込み締切後に、参加チームへお知らせします。
- チームを重複しての参加はできません。 ●駐車場(有料)、更衣室、シャワー(有料)あり



買取 チケット 受付締切日 **9/16(月祝)**

SC相模原ホームゲーム観戦チケット



希望の試合と席種をお選びください。

試合日	キックオフ	対戦相手	料 金
①10月 6日(日)	SC相模原 HPをご確認 ください。 (※1)	アスクラロ沼津	A席自由大人 1,760円 (800円)
②10月27日(日)		藤枝MYFC	B席自由大人 1,440円 (640円)
③11月10日(日)		Y.S.C.C.横浜	※()は小中料金
④11月24日(日)		ロアッソ熊本	
⑤12月 1日(日)		AC長野パルセイロ	

と ころ / 相模原ギオンスタジアム (相模原市南区下溝4169)

通常料金 / A席自由大人 2,200円(1,000円)
B席自由大人 1,800円(800円)

(※1)
試合日程はコチラから
<https://www.scsagamihara.com/match/games/>

参加 受付締切日 **9/16(月祝)** 抽選あり
協賛 スパ&ホテルJNファミリー

チーム対抗 ボウリング大会 ～一致団結! ミニイベントでも盛り上がり～

と き / **11月15日(金)** 18:40集合 18:50スタート

と ころ / 相模ファーストレーン(相模原市中央区相模原8-4-15)

参加費 / 4名1チーム **4,000円**(2ゲーム・賞し靴付き) ※会員ののみ
募集チーム数 / **24チーム** (96名)

競技方法 / 2ゲームのトータルピンにて順位決定(チーム戦及び個人戦)
女性のみ1ゲームにつき20ピンのハンデ

表彰内容 / 【チーム別】 優勝・準優勝・第3位・ラッキー賞・ブービー賞
【個人】 優勝・準優勝・第3位・飛び賞・ブービー賞

ゲーム中にミニイベントを開催!!

- ①ドキドキセブン賞...第7フレームの第一投目に7本以上ピンを倒した方に飲み物をプレゼント
- ②風船割りゲーム...巨大スクリーンに映る風船がラッキーピンを倒すと膨らみます。早く風船を割った上位5チームに賞品をプレゼント
- ③ルーレットでラッキー賞...ゲーム中にスコア画面でルーレットが回ります。見事★のところに的中したら粗品をプレゼント



参加 受付締切日 **9/16(月祝)** 抽選あり
4市サービスセンター(川崎市・湘南・平塚市)共催事業

4市合同ゴルフコンペ

神奈川県内のサービスセンター親善ゴルフコンペを「大相模カントリークラブ」で開催します。

と き / **11月16日(土)** 受付8:00(予定)

と ころ / 大相模カントリークラブ(愛甲郡愛川町三増1764-4)

料 金 / 会員・家族 **17,000円**(一般21,000円)

会員・家族70歳以上... **16,000円**(一般20,000円)

※参加費には1ラウンドプレー代(乗用カート、キャディ付)、パーティー代、ゴルフ場利用税、消費税が含まれます。
※昼食代は別途各自負担となります。

募集人数 / **合計10組**(40名)

※1名からでも申し込みできますが組み合わせは事務局で決定します。

競技方法 / **新ベリア方式** ハンデキャップ上限36

※スタート時間等詳細は改めて参加者にお知らせいたします。

プレー終了後、表彰パーティーを実施します。



参加 受付締切日 **9/16(月祝)** 抽選あり

サン・エールさがみはらの共催事業

秋のトレーニング教室 ～気持ち良く身体を伸ばして肩こり解消！～

会社の休憩時間や家でのリラックスタイムに行うことができるストレッチや自重トレーニングメニューをご紹介します。

と き / **10月16日(水)** 18:30～19:30

と ころ / サン・エールさがみはら (相模原市緑区西橋本5-4-20)

参 加 費 / 会員・家族 (18歳以上) … **500円**

一 般 (18歳以上) … 600円

※教室終了後、希望者にはトレーニング室にて機器の使用方法をお教えます。

募集人数 / **10名** (共催事業のため合計20名)

講 師 / 須藤 一步先生
(日本電気治療協会公認電気療法士 パーソナルトレーナー)

持 ち 物 / トレーニングシューズ、運動に適した服装、タオル、水分補給用飲料



参加 受付締切日 **9/20(金)** 先着順 随時受付

サン・エールさがみはら、かながわ労働センター県央支所との共催事業

短期労働講座 フォローアップ働き方改革

と ころ / サン・エールさがみはら (相模原市緑区西橋本5-4-20)

参 加 費 / 会員・家族・一般… **無料**

募集人数 / **各30名** (共催事業のため合計各84名)

ご希望の講座を選択してください。

と き	テーマ・講師
①10月25日(金) 18:30～20:30	就業規則の見直し・総点検 ～働き方改革の視点から～ 弁護士 町田 悠生子 氏 (五三・町田法律事務所)
②10月31日(木) 18:30～20:30	新たな外国人材の受入れ制度と雇用の留意点 弁護士 向井 蘭 氏 (杜若経営法律事務所)



参加 受付締切日 **9/16(月祝)** 抽選あり

サン・エールさがみはらの共催事業

ファイナンシャルプランナー 3級講座 (全10回)

家計を預かる主婦層や金融・保険業界従事者に役立つ講座です。

節税や社会保険等についての基礎知識、ローンを組む際のひと工夫など、日々の生活に密接したスキルを学びます。また不動産・金融・保険業界を中心にビジネスパーソンにとっても幅広い金融知識が身につきます。

と ころ / サン・エールさがみはら

(相模原市緑区西橋本5-4-20)

参 加 費 / 会員・家族… **10,500円**

(一般13,400円) ※テキスト代含む

募集人数 / **20名** (共催事業のため合計40名)

※最少催行人数20名

講 師 / (株)東京リーガルマインド専任講師



実施日【全10回・毎週火曜日】 時間 18:30～21:00			
①	10月1日	⑥	11月12日
②	10月8日	⑦	11月19日
③	10月15日	⑧	11月26日
④	10月29日	⑨	12月3日
⑤	11月5日	⑩	12月10日

※10/22(火・祝)を除く

参加 受付締切日 **9/16(月祝)** 抽選あり

サン・エールさがみはらの共催事業

初めての茶道教室 (全3回)

和のおけいこで人気の茶道。お茶の楽しみや良さを気軽に体験してみませんか？

と き / **10月19日、26日、11月2日**
毎週土曜日

13:30～15:30

と ころ / サン・エールさがみはら (相模原市緑区西橋本5-4-20)

参 加 費 / 会員・家族 (18歳以上) … **2,300円**

一 般 (18歳以上) … 2,800円

募集人数 / **10名** (共催事業のため合計20名)

講 師 / 中田一美さん (花苞之会)



ベネフィット・ステーション サービスのご案内

P8~P10

このマークが目印

ベネフィット・ステーション サービス



ベネフィット・ステーションは全国8,749社・約489万人（平成31年3月時点）が利用している福利厚生サービスです。あじさいメイツの会員の皆様は入浴券をはじめレジャー施設や映画鑑賞・グルメ・育児・介護などのサービスが利用できます。

● ベネフィット・ステーションサービスの利用方法

②ベネフィット・ステーションサービスの申し込みはあじさいWebからはできません。

ベネフィット・ステーションにログインしてみよう！

ベネフィット 検索



(会員証)



初期パスワード
会員の生年月日（西暦8ケタ）
② 1973年1月15日 → 19730115
※ベネフィット・ステーションホームページからお好きなパスワードに変更可能です。

カテゴリ（サービスの種類）を見てみよう！

カテゴリ（サービスの種類）からはベネフィット・ステーションで利用できるサービスを確認することができます。

カテゴリ別の検索方法でお得な情報をスムーズに検索できます。会員ならではの特別価格やポイントプレゼントなど、最新の特典・期間限定の特典を会員専用サイトでご確認ください。



Point キーワードやメニュー番号を入力するとピンポイントで検索ができます。

サービスの利用対象者：会員本人・配偶者・それぞれの二等親以内の親族（別居も利用可）

8・9月号
pick up
情報

映画鑑賞券はベネフィット・ステーションから購入できます。



購入方法は2つ

- ① コンビニ発券（ファミリーマート・ローソン・セブンイレブンの情報端末機）
- ② コードタイプのオンラインチケット（コード式チケット）

映画館・メニューNo.		① コンビニ発券	② コード式チケット
	TOHOシネマズ No.670209		1,300円（通常1,900円） ※9月1日～ 販売価格1,400円
	イオンシネマ No.670546	1,400円（通常1,800円）	1,300円（通常1,800円）
	109シネマズ&ムービル No.670620	1,400円（通常1,900円） ※9月1日～ 販売価格1,500円	1,300円（通常1,900円） ※9月1日～ 販売価格1,400円
	MOVIX&松竹系映画館 No.670773	1,300円（通常1,800円） ※セブン・イレブンでは発券できません。 一部劇場では料金が異なります。	

※コンビニ発券・コード式チケットにつきましては、金額・内容が変更になる場合があります。 ※期間限定のお得なプランもございます。詳しくは会員専用サイトをご確認ください。
※TOHOシネマズ 9月1日 0時～9月2日 12時までメンテナンスのためプラン停止をします。ご利用予定の方は配信時間考慮頂きお早めにお申し込みください。

コード式チケットの申し込み方法

- ① 会員専用ページで各施設のメニューNo.を入力し



- ② 対象映画館の詳細ページ内の「特典一覧・お申込み」からデジタルクーポンコードを選択し「詳細を見る」をクリック



- ③ 「お申込みはこちら」をクリックし、手順に添って次に進む



④ お支払はクレジットカード決済となります。

- ④ 決済後メールで「デジタルクーポンコード」が届きます。 ※24時間後に配信（イオンシネマのみ即時配信）

- ⑤ デジタルクーポンコードが届いたら各映画館の公式ホームページまたは、映画館で鑑賞予約をしてください。

24時間
いつでも
発券

コンビニでのチケット発券の場合

利用方法は各コンビニの二次元コードで確認してください。

二次元コードで確認できない場合はBSホームページをご覧ください。（Famiポートの操作方法は次頁でも確認できます）



Famiポート
ファミリーマート



Loppy
ローソン・ミニストップ



セブンチケット
セブン-イレブン

あじさいメイツ会員だけの
オリジナルメニュー
**お得な
「入浴券」**

ベネフィット・ステーションサービス

- 購入方法 ①ファミリーマートのFamiポート(端末) ②スマートフォンでのデジタルチケット(一部対象外施設あり)
 - 購入限度枚数 会員お一人につき年間50枚まで
 - 有効期限 購入日から1か月
 - 料金 金 480円~ ※施設により異なります。
 - 契約施設 10施設(2019.7.1現在)
- ※詳しい内容は、会報やベネフィット・ステーションログイン後に表示されるトップページの「入浴券」をご確認ください。

※ローソン、ミニストップ、セブンイレブンの情報端末からは発券できません。

施設	料金(大人)	通常料金(大人)
1 (アジサイメイツ) 天然温泉 相模・下九沢 湯楽の里	平日 480 土日祝 920	740 920
2 (アジサイメイツ) 天然温泉 ロテン・ガーデン 入浴	平日 480 土日祝 930	760 930
(アジサイメイツ) 天然温泉 ロテン・ガーデン 入浴+岩盤浴	平日 780 土日祝 1,480	1,310 1,480
3 (アジサイメイツ) 天然温泉 極楽湯 多摩センター店	平日 480 土日祝 1,000	860 1,000
4 (アジサイメイツ) 道志川温泉 紅椿の湯 ※土日祝3時間	全日 480	1,000
5 (アジサイメイツ) 天然温泉 いやしの湯 ※3時間	全日 480	700

施設	料金(大人)	通常料金(大人)
6 (アジサイメイツ) 藤野やまなみ温泉 ※3時間	全日 480	700
7 (アジサイメイツ) さがみ湖温泉うるり	平日 930 土日祝 1,160	1,100 1,330
8 (アジサイメイツ) 天然温泉 湯花楽 厚木店	平日 960 土日祝 1,160	1,350 1,550
9 (アジサイメイツ) Spa&Hotel JN ファミリー	全日 1,060	1,550
10 (アジサイメイツ) 東京・湯河原温泉 万葉の湯 町田	全日 1,440	2,484

**ご注意
ください!!**

あじさいメイツ会員対象の入浴券購入時はチケット名に前に**(アジサイメイツ)**の明記があるか確認をして購入してください。



※消費税率の改定に伴い料金が変わる場合があります。変更後の料金につきましてはベネフィット・ステーションホームページにてご確認ください。

コンビニの端末で発券する場合

ファミリーマート (Famiポート) の利用方法

発券する際に、ベネフィット・ステーション会員IDとパスワードの入力が必要となります。

会員ID



初期パスワード

会員の生年月日(西暦8ケタ)

例) 1973年1月15日 → 19730115

※ベネフィット・ステーションホームページから好きなパスワードに変更可能です

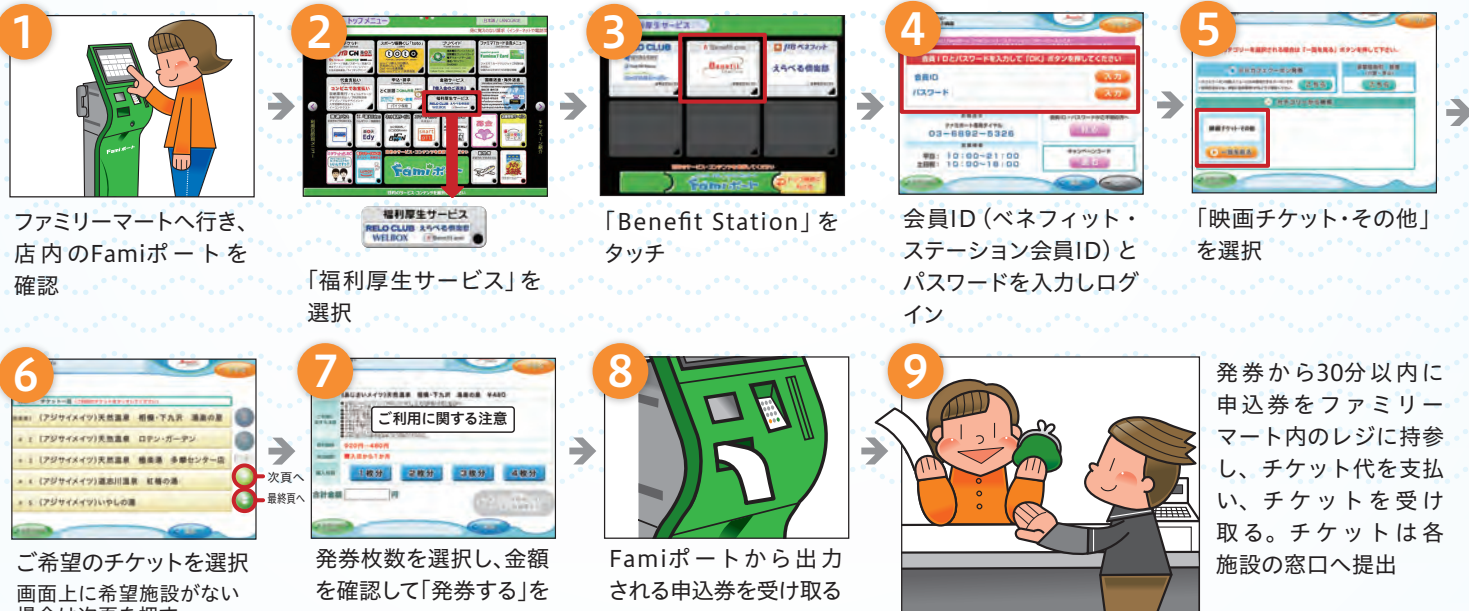

ファミリーマートへ行き、店内のFamiポートを確認

「福利厚生サービス」を選択

「Benefit Station」をタッチ

会員ID(ベネフィット・ステーション会員ID)とパスワードを入力しログイン

「映画チケット・その他」を選択

ご希望のチケットを選択
画面上に希望施設がない場合は次頁を押す

発券枚数を選択し、金額を確認して「発券する」を選択

Famiポートから出力される申込券を受け取る

※間違えて発券した場合、レジにて支払いをしなければ取り消しになります

発券から30分以内に申込券をファミリーマート内のレジに持参し、チケット代を支払い、チケットを受け取る。チケットは各施設の窓口へ提出

※あじさいメイツ会員限定入浴券はチケット名の前に(アジサイメイツ)の明記があります

※1回の操作で4枚まで購入できます。5枚以上購入する場合は再度①から操作が必要です。

注意 同様の操作でベネフィット・ステーションが取り扱っているチケット(映画券・レジャーチケットなど)が購入できます。

デジタルチケットの場合 スマートフォンのみ利用可能 ※クレジット決済となります。

1 デジタルチケット対応のメニューにお申し込みいただくとチケット用URLがメールで届きます。URLにアクセスすると、右記のような画面が開きます。



注意 ご自分でタップしないでください。

2 デジタルチケットを店舗や施設のスタッフへお見せください。



3 店舗・施設のスタッフが右記のようなチケット利用完了画面にして操作完了です。



お得に使おう！

ベネフィット・ステーション サービス 



グルメ

近くの店舗でご利用いただけます。



珈琲所
コメダ珈琲店



コメダ珈琲店が

もっとも大事にしていることは、

「くつろぐ、いちばんいいところ」をご提供することです。



【利用方法】

ベネフィット・ステーションにログイン (P8 上段参照)

↓
コメダ珈琲店 検索

↓
クーポン一覧から利用したい日をクリック

↓
「クーポンを申し込む」でダウンロード

喫茶店

うれしかったっぷりサイズ特典

コメダ珈琲店(対象店舗限定)

クーポン持参

たっぷりサイズご注文時

通常サイズの価格でご提供

※ご利用いただけない店舗もございます。会員専用サイトにてご確認ください。

※対象商品は、ブレンドコーヒー・アメリカンコーヒー・カフェオーレ・

ミルクコーヒー・ミルク・アイスコーヒー・アイスオーレ・

アイスミルクコーヒー・アイスミルクとなります。

※他の割引券・セットメニュー(昼コメ・デザートセットなど)との併用不可。

※1回のご利用につき4名様まで利用可。

※お会計時のご提示のみ特典適用可。

※コーヒーチケットとの併用はできません。

コメダ珈琲店 検索



対象商品は9種類！

- ブレンドコーヒー ●アメリカンコーヒー ●カフェオーレ ●ミルクコーヒー
- ミルク ●アイスコーヒー ●アイスオーレ ●アイスミルクコーヒー
- アイスミルク



無料電話相談 育児・介護相談を無料でご利用いただけます



お申込みの際は会員証をご用意のうえ、ご利用ください。

お子様の悩み事は 子ども相談デスク

子どもの教育や友人関係、学校生活など、お子様が日常の生活で困っていることを専門家がアドバイス。家族の方はもちろん、お子様からの相談も受け付けています。

No.642649

☎0120-101-556

受付時間/月~金10:00~21:00 (土・日・祝日・年末年始を除く)

サービス提供企業：(株)セーフティネット



子育ての悩み、子どものしつけや病気など育児のサポートダイヤル



お申込みの際は会員証をご用意のうえ、ご利用ください。

介護に関するご相談は

ベネフィット・ステーション 介護相談デスク

介護に関するさまざまな疑問、問題や悩み事を相談できる専門デスク。

No.643048

☎0120-101-556

受付時間/月~金10:00~21:00 サービス提供企業：(株)セーフティネット (土・日・祝日・年末年始を除く)



介護に関するサービス情報や介護施設のご案内をはじめ、介護の悩みを解決

ケアマネジャーへのご相談は 介護専門家個別相談デスク

ケアマネジャー有資格者による専門知識を基にした、事前予約制の個別相談サービス。介護に直面した方、介護中の方など大切なご家族のためにご利用ください。

No.643655

会員専用サイトよりお申し込みください。

サービス提供企業：(株)パソナライフケア ※お電話での受付は行っておりません。

各種ベネフィット・ステーションに関するお問い合わせ

カスタマーセンター ☎0800-9192-919

受付時間 平日 10:00~21:00 / 土日祝 10:00~18:00 (年末年始除く)

※電話番号が変更になる可能性があります。最新情報は会員専用サイトをご確認ください。

株式会社東鈴紙器

～100%再生可能で地球にやさしい素材、成長にあわせて使える「ダンボール家具」を開発・製造～

1975年創業、今年で45年目を迎えた、ダンボール製函紙器や梱包材を製造販売する(株)東鈴紙器は、2008年9月のリーマンショックをきっかけに鈴木和弥社長は「組み立て式のダンボール家具」の新規事業を思いつき、当初は海外に赴任するビジネスマン向けに利用できる家具の製造を検討しましたが、渡航の際持ち運びに難しいとの声があり、女性社員からの発案から、子どもが楽しく学び・遊び・感性を育てる知育家具にシフトしました。

商品企画、設計、製造まで自社ですべてを手掛けています。ラインナップはゆりかごや幼児用椅子・机・収納ボックス・ケースで、開発にあたりモニターさんや近隣の保育園などに試作品を体験してもらい、座り心地や使い勝手など感想を参考に改良を重ね、2011年に商品第1号の『ベビーチェア・デスク』が商品化となりました。『ベビーチェア・デスク』は「足の裏がしっかり床につく椅子に座ると食事中のかむ回数が増え、顎と脳の発達によい」に着目し、また、耐久性にも大変優れています。後に商品化した、『ゆりかご』は糊を使わず女性でも簡単に組立が出来て、使用後は分解してコンパクトに収納ができます。この商品はNHKでも取り上げられ、大変反響がありました。

2013年から自社運営の専用ネットショップにて販売を開始しています。

5名の商品開発チームは毎週水曜日に企画会議を開き、現在も新商品開発の真っ最中です。

木製家具とは違いリサイクル可能で地球に優しいダンボール家具を、ご自宅用やプレゼントにいかがでしょうか！

DATA 株式会社東鈴紙器 (相模原市中央区小町通2-10-17)
☎042-774-0488 HP <http://www.toureishiki.co.jp/>

専用ネットショップ



ゆりかご
3,980円(税抜)



ベビーチェア・デスク
3,800円(税抜)



おうち型収納ボックス
1,950円(税抜)



キッズプレイハウス
4,890円(税抜)

掲載事業所募集中

会報誌で「会員事業所紹介」の掲載を希望する事業所を募集しています。事業所のPRなどにもぜひご利用ください。詳しくは、事務局までご連絡をお願いします。
☎042-775-5505 (月～金 8:30～17:00)
※応募多数の場合抽選になる場合があります。

あじさいメイツ Quiz

2019年131号 第9回 漢字ダイヤモンド

空いた時間で頭の体操をしてみたいか？
下記のルールに従って問題を解いてみてくださいね！

正解された方の中から抽選で20名様に
万能オープナー「楽々あっくん」
相模螺子株式会社
を進呈いたします。

※応募いただくにあたり、裏表紙のFAX申込用紙の簡単なアンケートにお答えください。

缶やペットボトル、パウチ容器を力を入れず楽々開閉

問題

例題のように、まわりを囲む漢字とそれぞれ組み合わせることで、中央の空欄に漢字を入れてください。熟語は例題の矢印のように内から外へ、外から内へ、どちらからでもかまいません。最後に中央の4つの漢字を組み合わせることでできる四字熟語を教えてください。

例題

例題でできるのは、
「愛想」「理想」
「想定」…など。

応募方法

P14のFAX申込用紙【解答欄】にあじさいメイツQuizの答えとアンケートをご記入いただき、FAXまたは郵送であじさいメイツ事務局までお送りください。正解された方の中から抽選で20名の方に万能オープナーをプレゼントいたします。みなさま奮ってご応募ください。なお、当選者の発表は賞品の発送をもってかえさせていただきます。(賞品はご記入いただいた事業所あてにお送りいたします)
正解は次号(10・11月号)このコーナーで発表いたします。

申し込み締め切り／9月16日(月・祝) あじさいメイツ事務局到着分まで
あじさいメイツFAX 042-775-5515
※番号のお間違えのないようご注意ください。

6・7月号正解 **風林火山**

①

②

③

④

出題：スカイネットコーポレーション

あじさいメイツ 加入促進 キャンペーン

キャンペーンの申し込み期間
2019年9月1日～12月27日

※加入日は申し込み月の翌月1日となります。



お知り合いの企業をご紹介ください！

紹介者特典

未加入事業所をご紹介いただいた方に
1,000円分の商品券をプレゼント！
さらに！紹介した事業所が加入した場合
人数に応じて**2,000円から最大
40,000円分の商品券**を
プレゼント！

キャンペーン期間中は 特別に！新規加入特典

新規でご加入いただいた事業所に加入
人数に応じて
**2,000円から最大80,000円
分の商品券**をプレゼント!!

紹介者特典

新規加入人数	キャンペーン期間中紹介特典
51名以上	40,000円
31名～50名	20,000円
16名～30名	10,000円
6名～15名	4,000円
2名～5名	2,000円
1名	なし

加入者特典

新規加入人数	キャンペーン期間中加入特典
101名以上	80,000円
51名～100名	40,000円
31名～50名	20,000円
16名～30名	10,000円
6名～15名	4,000円
2名～5名	2,000円
1名	なし

あじさいメイツオリジナルサービス・ ベネフィット・ステーション 人気サービスランキング

会報6・7月号あじさいメイツオリジナルサービス、
ベネフィット・ステーション6月利用分の各人気サービスを
ランキングでお知らせします。ランキングを参考に今後も
より良いサービスをお届けします。

あじさいメイツ 人気サービスメニュー

カテゴリ	サービス名
🌟 チケット (イベント)	JAL工場見学
🌟 チケット (食事券)	横浜ベイホテル東急4店舗共通ランチ券
🌟 チケット (レジャー)	西武園ゆうえんち

ベネフィット・ステーション 人気カテゴリのトップメニュー

カテゴリ	サービス名
🌟 オリジナルメニュー	あじさいメイツ会員限定入浴券
🌟 レジャー・エンタメ	MOVIX & 松竹系映画館
🌟 レジャー・エンタメ	横浜・八景島シーパラダイス

事業 あじさいメイツ 報告

事業所対抗



ソフトボール大会結果

6月2日(日)に昭和橋スポーツ広場にて開催しました。

13チームがトーナメント方式で対戦し、決勝戦では熱戦が繰り広げられ
同点という結果で試合が終わったため、タイブレーク制(二塁からイニ
ングを開始)を行い、前例がない決勝戦となりました。

上位チームは、秋に行われる県大会へ出場予定です。



優勝



準優勝



3位

優勝 (社福) あすなろ会
準優勝 (株) 清和サービス
3位 朝日建設(株) A

相模原商工会議所 特別講演会のご案内

寺島実郎氏「相模原市経済の将来」を語る！

【日程】10月24日(木) 【会場】相模原市民会館 ホール

【講師】

寺島 実郎 氏

多摩大学 学長、一般財団法人日本総合研究所 会長

【テーマ】

「平成から令和の新時代へ

～グローバルな経済・社会と相模原市の将来～」

講演時間 16時30分～18時10分(開場16時00分) / 参加費 無料
お申し込み等詳細については相模原商工会議所ホームページをご覧ください。



Seci The Sagami
Chamber of
Commerce and Industry
相模原商工会議所

【お問い合わせ】
相模原商工会議所 総務課 TEL042-753-8131
(営業時間 休日を除く月～金8時30分～17時00分)

ハーバリウム作り & フェイスマッサージ教室

とき 5月12日(日) ところ サン・エールさがみはら

母の日に27名の方にご参加いただきました。2部制で実施しまし
た。1部ではビンの中に専用のオイルを入れ、中にドライフラワー
やプリザーブドフラワーを詰めてオリジナルのハーバリウムを製作
しました。参加者のみなさんそれぞれのカラフルな素敵な作品
が仕上がりました。その後2部ではエステティシャンから肌の構
造やスキンケア、リフトアップマッサージ方法やポイントメイクの
基本を学びました。盛りだくさんな2時間となりました。



参加者の作品

事業の報告は「イベント報告ブログ」としてホームページにも掲載しています。

INFORMATION

インフォメーション

あじさいメイツからの お知らせ



新規加入事業所 (6月～7月) よろしくお祈りします。 12事業所57名

ヘアサロンカワイ	社会福祉法人かむ カムインワン横山台
合同会社エーピーネックス	社会福祉法人かむ 地域活動支援センターカミング
吉澤 大樹	社会福祉法人かむ poco a poco
(株)ケアサービス大輪	社会福祉法人かむ カムインワン陽光台
(株)エクシオケアサービス	(株)ハラショー
宝設備	合同会社よからく

■ 共済給付対象早見表

対象月	8月	9月
銀婚(満25年)婚姻月	平成6年8月	平成6年9月
※金婚(満50年)婚姻月	昭和44年8月	昭和44年9月
永年勤続15年入社月	平成16年8月	平成16年9月
永年勤続20年入社月	平成11年8月	平成11年9月
永年勤続30年入社月	平成元年8月	平成元年9月
※リフレッシュ(満45歳)	昭和49年8月	昭和49年9月
※還 暦(満60歳)	昭和34年8月	昭和34年9月

- 共済給付請求書に必要な事項を記入・押印(代表者印・請求者印)後、あじさいメイツまでご提出ください(FAX不可)
- 請求書はあじさいメイツホームページからダウンロードしてください。
- 請求期間は共済給付事由発生後1年です。
- 共済給付金は受付した翌月の20日に事業所の登録口座へお振込みいたします。

<入学祝金の請求はお済ですか?>

平成31年4月にお子様がお小・中学校へ入学した会員の方
入学祝金の請求を受付中です。

給付金額 10,000円

請求資格 平成31年4月1日現在会員の方で請求時に会員の方

請求期限 令和2年3月31日まで

SUN YELL SAGAMIHARA

サン・エールさがみはら <http://sunyell-sagamihara.jp>

土曜コンサート

8月24日(土) ●ハワイアン: スチールギター、ウクレレの心に響く
癒しの音色と華やかなフラダンスとのコラボ
出演: アロハ・コールズ

9月14日(土) ●相模原の民話による創作オペラ三部作:
神沢の鏡の滝、でいらぼっち、小倉山の市兵衛仙人
出演: さがみオペラ座

入場無料 先着220名 ※いずれも15:00開場 15:30開演 17:00終演(予定)

夏休み親子映画鑑賞会 part 2

8月29日(木) 9:30開場 10:00～上映

時間	教材名	上映時間
10:00～	ドナルドダックのテストパイロット	7分
	プルトのサーカス	8分
	眠れぬ夜の小さなお話 (クジラさんに乗ってのお話、ゴマタンのお話)	18分
10:40～	3丁目物語 秋<タマ&フレンズ>	25分
11:10～	リボンの騎士	63分

サン・エールさがみはら 2階ホール ※上映内容が変更になる場合があります。

入場無料 先着220名(入退場自由)

問い合わせ: 042-775-5665 サン・エールさがみはら

平成30年度 あじさいメイツ決算概要

公益財団法人相模原市勤労者福祉サービスセンター収支決算書

(平成30年4月1日～平成31年3月31日)

■ 収入の部

● 会費収入	139,712千円
あじさいメイツ会員からの会費収入 月額600円	
● 事業収入	18,275千円
レクリエーション事業等参加者負担金	
● 広告収入	3,313千円
会報誌、ホームページ広告等収入	
● 事業運営基金取崩収入	16,450千円
事業経費補填のための基金取崩し	
● 共済給付基金取崩収入	5,500千円
共済給付金補填のための基金取崩し	
● 補助金収入	36,224千円
● その他収入	1,340千円
基本財産・預金等の運用収入など	
当期収入合計	220,814千円

■ 支出の部

● 在職中の生活安定事業費	780千円
各種物資・物産のあっせんなど	
● 健康管理事業費	34,451千円
健康診断や人間ドック、インフルエンザ等助成及び健康に関する教室など	
● 自己啓発事業費	748千円
各種主催教室、講座、サン・エールさがみはら利用助成など	
● 財産形成事業費	27千円
財産形成に関するセミナーの開催など	
● 余暇活動事業費	55,949千円
レクリエーション事業や宿泊助成、ベネフィット・ステーション経費など	
● 生涯生活の安定事業費	18千円
生涯生活に関するセミナーの開催など	
● 情報提供事業費	10,433千円
会報「あじさいメイツ」、ガイドブック発行にかかる経費	
● 事業管理費	34,763千円
事業に係る人件費等経費	
● 共済給付事業費	62,697千円
各種祝金、見舞金、慶弔金など	
● 広告事業費	4,831千円
会報印刷経費など	
● 管理運営費等	19,278千円
団体運営に係る費用など	
当期支出合計	223,975千円
当期収支差額	▲3,161千円

貸借対照表(法人全体)

(単位:千円)

資産の部		負債の部	
1 流動資産	56,537	1 流動負債	32,077
2 固定資産	567,665	2 固定負債	0
(1)基本財産	200,000	正味財産の部	
(2)特定資産	365,732	1 指定正味財産	0
(3)その他固定資産	1,933	2 一般正味財産	592,125
資産合計	624,202	負債・正味財産合計	624,202

※決算関係の詳細はあじさいメイツホームページまたは事務局で確認できます。

次回予告201910・11月号 vol.132



東京ディズニーランドパークファンパーティー 12/8@
サンリオピューロランドパレードダンサーにチャレンジ 12/14@



働く女性のライフステージと健康セミナー 11/16@
終活セミナー 11/30@ 初めてのドラムレッスン 12/1@より全3回
ヨガ教室 11/13@



<レジャーチケット> サンリオピューロランド 他
<スポーツチケット> 中瀬ゴルフ、相模原スポーツガーデン、MAXバッティングセンター 他
<クーポン(9折)> みかん狩りクーポン・見晴園クーポン(りんご)
<食事券> 2施設

10/11@ 発送予定です。お得な情報をお届けします。お楽しみに!!

事業名		料金・数量		受付締切日	詳細				
イベント	柿狩り ※参加者1名につき1袋	10/27(日)	会員・家族 400円 一般 500円	名 名	9/16(月・祝)	P4			
	さつまいも堀り ※会員1名につき5セットまで	10/20(日)	会員・家族 600円 一般 850円	セット セット					
	野菜収穫体験 ※会員1名につき1セット	11/17(日)	会員・家族 1,300円	<input type="checkbox"/> 申し込み					
	イナダ(五目) 船釣り	10/6(日)	会員・家族(高校生以上男性)	8,500円			名		
			会員・家族(女性/中学生)	6,800円			名		
			家族(小学生)	4,300円			名		
			一般(高校生以上男性)	10,000円			名		
	フットサル大会 エンジョイクラス(初級レベル)	9/29(日)	エンジョイクラス	10,000円			チーム	8/28(水)	
		オープンクラス(中上級レベル)	10/6(日)	オープンクラス			10,000円		
	チーム対抗 ボウリング大会	11/15(金)	4名1チーム	4,000円			チーム	9/16(月・祝)	P6
4市合同ゴルフコンペ	11/16(土)	会員・家族	17,000円	名					
		会員・家族(70歳以上)	16,000円	名					
		一般	21,000円	名					
教室・セミナー	秋のトレーニング教室	10/16(水)	会員・家族(18歳以上) 500円 一般(18歳以上) 600円	名 名	9/16(月・祝)	P7			
	短期労働講座	10/25(金)、31(木)	会員・家族・一般 無料	名	9/20(金)				
	ファイナンシャルプランナー3級講座 10/1(火)より全10回(毎週火曜日)	10/1(火)より全10回(毎週火曜日)	会員・家族	10,500円	名		9/16(月・祝)		
			一般	13,400円	名				
	初めての茶道教室 10/19(土)より全3回(毎週土曜日)	10/19(土)より全3回(毎週土曜日)	会員・家族(18歳以上) 2,300円 一般(18歳以上) 2,800円	名 名					
チケット他	横浜ベイシェラトンホテル&タワーズ 3店舗共通ランチ券(5枚まで)		大人(中学生以上) 3,600円	枚	9/16(月・祝)	P5			
	小田急ホテルセンチュリー相模大野 グリルキッチンボン・ロザージュ食事券(5枚まで)		大人(中学生以上) 2,400円 シニア(65歳以上) 2,000円	枚 枚					
	産地直送ぶどうの詰合わせ (会員1名につき1箱)		①巨峰、ナガノパープル、シャインマスカット 1箱	4,000円	<input type="checkbox"/> 申し込み	9/1(日)	P4		
			②巨峰	1箱 2,700円	<input type="checkbox"/> 申し込み				
	SC相模原 ホームゲーム 観戦チケット		① 10/6(日) アスクラロ沼津	A席自由大人 1,760円(800円) B席自由大人 1,440円(640円) ※()は小中料金	希望の試合の番号() A席自由大人/()枚・小中/()枚 B席自由大人/()枚・小中/()枚 ※希望試合の番号と枚数をご記入ください。	9/16(月・祝)	P6		
			② 10/27(日) 藤枝 MYFC						
③ 11/10(日) Y.S.C.C.横浜									
④ 11/24(日) ロアッソ熊本									
⑤ 12/1(日) AC長野パルセイロ									
東京ディズニーリゾート・コーポレートプログラム利用券		利用券 1,000円(会員1名につき年度(2019年4月~2020年3月末)1枚まで)	<input type="checkbox"/> 必要						

申込日	年	月	日
事業所名			
会員番号			
会員氏名			
日中連絡先			

あじさいメイツQuiz 解答欄

正解者の中から抽選で20名の方に万能オープナー「楽々あっくん」をプレゼント!

申し込み締め切り 9月16日(月・祝) あじさいメイツ事務局到着分まで

Q アンケート | 実施してもらいたい事業をご記入ください。

①~④の組合せ
(順不同)の
四字熟語

--	--	--	--

無料でもう1泊!!

連泊キャンペーン!!

1泊2食付き通常プランと組み合わせてご利用できます。

例)土曜宿泊+金曜1泊追加の場合
例)スタンダードコテージ 大人お一人様

1泊目(金曜)	2泊目(土曜)
素泊まり	1泊2食付き料金
0円	10,000円
合計 1泊+1泊2食=10,000円	

例)日曜宿泊+月曜1泊追加の場合
例)スタンダードコテージ 大人お一人様

1泊目(日曜)	2泊目(月曜)
1泊2食付き料金	素泊まり
10,000円	0円
合計 1泊+1泊2食=10,000円	

BBQやバイキングも開催中!!

テラスBBQやバイキング開催施設はHPをご覧ください。



※共通除外日:無料宿泊不可日 土曜日 有料・無料宿泊不可日 7/13・14・8/9~18・9/14・15・21・22

ハケ岳 コテージ 2泊2食 1泊2食付き通常プランと1泊(素泊まり)で10,000円~	蓼科 ホテル コテージも連泊可 2泊2食 1泊2食付き通常プランと1泊(素泊まり)で10,600円	安曇野 ホテル コテージも連泊可 2泊2食 1泊2食付き通常プランと1泊(素泊まり)で10,600円	伊豆高原 ホテル コテージも連泊可 2泊2食 1泊2食付き通常プランと1泊(素泊まり)で10,600円	伊豆高原 コンドミニアム 2泊2食 1泊2食付き通常プランと1泊(素泊まり)で10,000円	浜名湖 旅館 2泊2食 1泊2食付き通常プランと1泊(素泊まり)で10,600円
--	---	--	---	---	---

通常プランもしくはグレードアッププランのご利用者が対象です。無料宿泊分は素泊まりとなっております。別途で朝食・夕食を追加いただけます。※2,000円宿泊割引クーポンの併用はできません。※掲載料金は大人お一人様/消費税込、サービス料、入湯料(税)別の料金です。※本プランは、通常プランもしくはグレードアッププランのいずれかをお申し込みいただいた方に、無料宿泊1泊を前後いずれかに特典としてお付けいたします。※1室(1棟)あたり2名様以上で当社指定の客室をご利用の対象となります。※無料宿泊の対象者は、基準日となる有料宿泊者数の範囲内となります。※本プラン特典は、同じお部屋をご利用する場合は対象となります。また、ご滞在中の清掃やシーツ類・歯ブラシ等の交換はございません。※本プラン特典の無料宿泊にはお食事は付きません。別途ご予約ください。※プラン特典の無料宿泊は土曜・休前日他、指定の除外日はご利用いただけません。※温泉のある施設では、別途入湯料(税)を承ります。※お取消しや減員の場合、無料宿泊分についても会員宿泊料金と同額のキャンセル料が発生しますのでご注意ください。※画像はイメージです。※掲載内容は2019年6月現在の内容で変更になる場合がございますので予めご了承ください。

セラヴィリゾート泉郷 予約センター **050-5846-1234** 本プランはお電話でのご予約のみとなります。 <http://hoyojo.izumigo.co.jp/> 泉郷法人会員 検索

水廻り 外構・耐震工事等
内外装リフォーム
工事見積額(税込)より更に **15%off**

建物のことならペンタくんにおまかせください!!

割引期間 **9月末** 令和元年のご契約分
見積り点検無料

お問い合わせの際は「あじさいメイツ会員」とお伝えください。

株式会社ペンタくん 市場開発部

受付時間 9:00~18:00(月~土)
〒206-0014 東京都多摩市千代田1251サークルビル2階 施工エリア:東京都 神奈川県 埼玉県 千葉県
建設業許可 国土交通大臣許可(般-特29) 第24816号 一級建築士事務所 東京都知事登録 第52952号
※受付時に必ず会員とお申し出ください。後日お申し出を頂いた場合は割引サービスの適用ができませんので、ご注意ください。この割引サービスは、他の割引サービスとあわせてご利用できませんので、ご了承ください。

Webページでもキャンペーン紹介中!! ネットから24時間受付OK!
[URL] <http://www.pentakun.co.jp/campaign/ajisaimaits/> 広告

みまもりGPS 専用シューズ **得キャンペーン中!!**

1,500円/月~

ご家族の徘徊等でお困りの方へ

スマホ、パソコンなどのインターネットで今いる場所が確認できます。

はいててよかった!!
靴のかかと部分に入るのになくしません。落としません。

専用靴もあります

初費用 23,220円(税込)
翌月以降 月額 1,620円(税込)
(レンタル) 初費用 8,640円(税込)
翌月以降 月額 3,240円(税込)
(専用靴) 茶 9,000円 黒 7,000円

特定非営利活動法人 [お問い合わせ先] **ほっと** **042-810-7617**
営業時間/土日・祝日を除く 10:00~17:00

お仏壇 **10%OFF** (店頭表示価格より)

神仏具 **5%OFF** (店頭表示価格より)

お墓(墓石・工事代) **5%OFF** (店頭表示価格より)

※提携割引の適用は初来店時のご提示が条件となります。※ご契約後、すでに納品させていただいている場合は特典対象外となります。※他の割引サービスとの併用はできません。 広告有効期限/2020年3月末日

はせがわ つなぎます。心と、いのちと、人。

お問い合わせ先>> **0120-11-7676** (10:00~18:00 通話無料) <https://www.hasegawa.jp> 広告

コンサートのご案内

もうすぐ45周年! 岩崎宏美 コンサートツアー

2019年10月6日(日) 相模女子大学グリーンホール 大ホール 17:30開演 (17:00開場) あじさいメイツ会員様 全席指定(税込) 一般 ¥6,300 ~ ¥5,670

2019年10月9日(水) ハーモニーホール座間 大ホール 18:30開演 (18:00開場) あじさいメイツ会員様 全席指定(税込) 一般 ¥5,500 ~ ¥4,950

チケットのお申込み先 **TEL 047-365-9960**
Ro-Onチケット (平日10:00~18:00・土曜10:00~14:00 日曜・祝日・夏季休暇は休み)
※お申込みの際は必ず、あじさいメイツ6・7月号を見たお電話ください。
※チケットは代金引換にてお送りします。(郵送料400円のご負担をお願いします)
※会場内でのご飲食、写真撮影、録音等は禁じられています。
※車イス席ご希望の方は前もってご連絡ください。※未就学児の入場はご遠慮ください。 広告

あじさいメイツ会員のみなさまへ

エアコンクリーニング キャンペーンのご案内

9/30 (月)
ご予約分まで
限定価格



1台目

通常価格 12,000 円のところ ▼

8,800 円/台 (税抜)

3,200円
OFF

2台以上お申込みで、**もっと値引き**しちゃいます！

2台目
以降

通常価格 12,000 円のところ ▼

限定価格 **8,800 円**からさらに下げて ▼

7,800 円/台 (税抜)

4,200円
OFF



※お掃除機能付きも限定価格 15,800 円 (定価 19,000 円)
※製造から 8 年以上経過していたり、設置位置によっては対応できない場合があります

お問合せ・お申込み **2019年9月30日** までのお申込み限定価格です！

●出張料金、追加料金、駐車料金は一切いただきません。

お申込み 完全予約につき、下記ダイヤルよりお申込みください。

お支払い 作業終了後、作業スタッフに現金でお支払いください。

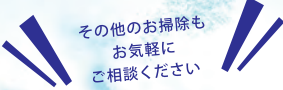

その他のお掃除も
お気軽に
ご相談ください

ご相談・お見積り
無料

施工協力会社：(株)プレス
ご注文番号 KY-AE-003

0120-36-7799
〒160-0023 東京都新宿区西新宿 7-15-1

TEL 受付時間
10時～19時