

# あじさいメイツ

2019  
10・11  
月号  
vol.132

**加入促進  
キャンペーン  
実施中(12月まで)**  
お知り合いの企業を  
ご紹介ください!  
あじさいメイツ

**あんしん!**  
相模原市が  
支援する  
公益法人です。

**充実・多彩な  
事業!**

お一人  
1ヶ月会費  
600円!

**インフルエンザ  
予防接種助成  
受付中**



## 「あじさいメイツオリジナルサービス」・「ベネフィット・ステーションサービス」2つの使い方

**あじさいメイツ  
オリジナルサービス**  
あじさいメイツ  
会員番号

あじさいメイツオリジナルサービス利用時に必要です。  
あじさいメイツ主催のチケット・イベント・教室等のサービスの申し込みはFAXまたはWebで!  
対象は会報誌P2～P8へ

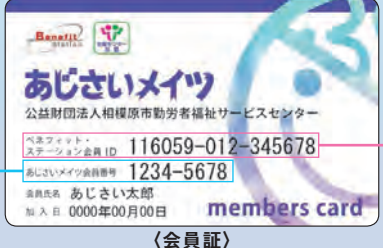

**ベネフィット・ステーションサービス**  
ベネフィット・ステーション  
会員ID

ベネフィット・ステーションサービス利用時に必要です。  
会報掲載サービスの他にもお得なサービスが多数あり!まずは会員専用サイトで**ベネフィット**検索  
※ログインの際、会員IDと初期パスワード(会員の西暦からの生年月日)が必要です。  
対象は会報誌P13～P16へ

お問い合わせ 公益財団法人 相模原市勤労者福祉サービスセンター 〒252-0131 相模原市緑区西橋本5-4-20サン・エールさがみはら内  
【TEL】042-775-5505 【FAX】042-775-5515 【E-mail】mail@ajisaimaitsu.or.jp

加入状況 (令和元年10月1日現在) 事業所数: 1,572社 会員数: 19,708名

今回のあじさいメイツvol.133号は12月13日発行予定です。会報は会員1名につき1部事業所宛へ送付しております。

**あじさいメイツ** 🔍 検索  
会報はあじさいメイツホームページからもご覧いただけます。



あじさいメイツHP

あじさいメイツ  
オリジナルサービスの  
利用ができる  
家族の範囲



**会員・家族**  
**同居している場合**  
会員本人と配偶者及び同居している  
親・子・祖父母・孫



**一般**  
**同居していない場合**  
同居していない親・子・祖父母・孫は一般利用  
となります。また、兄弟姉妹・親戚・友人などは  
同居の場合でも一般利用となります。

【申込用紙一覧】

事業名		料金・数量		受付締切日	詳細
イベント	東京ディズニーランド パーク・ファン・パーティー 12/8(日)	会員・家族 (18歳以上)	6,500円 名	10/27(日)	P4
		家族 (中・高校生)	5,600円 名		
		家族 (4歳～小学生)	4,100円 名		
		一般 (18歳以上)	8,900円 名		
		一般 (中・高校生)	8,000円 名		
	一般 (4歳～小学生)	6,500円 名			
サンリオピューロランド パレードスタッフダンサーにチャレンジ 12/14(土)	会員の家族 (小学3年生～中学生まで)	5,500円 名			P5
恋活パーティー & 川崎工場夜景バスツアー 12/14(土)	会員・家族 男性	5,500円 名	11/4(月・祝)		P7
	会員・家族 女性	4,000円 名			
	一般 女性	4,500円 名			
物資あっせん 訳ありりんご (ご自宅用) ※1人1箱まで	〒	3,400円 (発送先) <input type="checkbox"/> 自宅 <input type="checkbox"/> 事業所 ※自宅発送を希望する場合は住所・電話番号をご記入ください (電話番号)		11/10(日)	P6
教室・セミナー	ヨガ教室 11/13(水)	会員・家族 (18歳以上)	800円 名	10/25(金)	P6
		一般 (18歳以上)	1,200円 名		
	働く女性のライフステージと健康セミナー 11/16(土)	会員・家族・一般	無料 名	11/10(日)	P8
	終活セミナー 11/30(土)	会員・家族・一般	無料 名		
	初めてのドラムレッスン 12/1・8・15 全3回 日曜日 下記のA～Cより希望の時間に○をしてください。 A 13:00～14:00 B 14:15～15:15 C 15:30～16:30	会員・家族 (18歳以上)	5,100円 名		
初心者向け ワインセミナー 1/8(水)	一般 (18歳以上)	6,600円 名			
	会員・家族 (20歳以上)	2,000円 名			
チケット他	シャトレゼ スキーリゾートハケ岳 小海リエックス・スキーパレー 共通早割リフト1日券 (5枚まで)	大人・こども共通	2,200円 枚	11/10(日)	P5
	スパリゾートハワイアンズ (5枚まで)	(3歳以上)	800円 枚		
	東武動物公園 (5枚まで)	(3歳以上)	1,350円 枚		
	サンリオピューロランド (5枚まで)	(3歳以上)	2,000円 枚		
	ゴルフ日本シリーズ JTカップ観戦チケット (5枚まで)	木曜・金曜券	2,200円 枚		
		土曜・日曜券	3,600円 枚		
	中洲ゴルフクラブ1時間打ち放題チケット ※1人1セット(10枚)まで		7,900円 枚		
	相模原スポーツガーデン プリペイドカード ※1人1枚まで		9,000円 枚		
	MAXスポーツスタジアム相模原 バッティング プリペイドカード 15回券 (5枚まで)		2,500円 枚		
ヒルトン東京お台場 3店舗共通ランチ券 (5枚まで)	大人 (中学生以上)	2,900円 枚		P7	
東京ディズニーリゾート・コーポレートプログラム利用券	利用券1,000円 (会員1名につき年度 (2019年4月～2020年3月末) 1枚まで)	<input type="checkbox"/> 必要			

申込日	年	月	日
事業所名			
会員番号			
会員氏名			
日中連絡先			

あじさいメイツQuiz 解答欄

正解者の中から抽選で20名の方に万能オープナー「楽々あっくん」をプレゼント!

申し込み締め切り 11月10日(日) あじさいメイツ事務局到着分まで

Q アンケート | 実施してもらいたい事業をご記入ください。

--

①～④の組合せ  
(順不同)の  
四字熟語

--	--	--	--

# あじさいメイツからの大切なお知らせ

12/2(月)から  
リニューアル!!

あじさいメイツ ホームページ 会員専用 (事業申込み) サイト

## 【あじさいWeb】リニューアルに伴うシステム利用停止のお知らせ

あじさいメイツオリジナルサービスの申込みサイト「あじさいWeb」と助成金の請求でご利用いただいている「らくらく請求」を12月からリニューアルします。

システムの入替え作業に伴い、11月29日(金)17時～12月2日(月)10時【予定】まで、「あじさいWeb」の利用を一時停止させていただきます。

リニューアルに伴い右記の点が変更になりますので、利用の際はご注意ください。

＝ご利用の詳細は、次号の会報誌でご案内いたします＝

**変更**

あじさいWeb利用の際の“初期登録”が不要に!

現在ご利用の方は「あじさいWeb」のログインパスワードがリセットされ、会員本人の生年月日(西暦からの8ケタ)に初期化されます。  
※ベネフィット・ステーションは、リセットされません。

**廃止**

らくらく請求の廃止!

助成金の申請が、すべて「あじさいWeb」に1本化されます。

**追加**

事業所対象の助成金申請に“Web申請機能”が追加!

健診助成、インフルエンザ予防接種助成などが、一括でWeb申請可能になります。

**予定**

あじさい健診は新年度からシステム変更します。

(今年度受診分(令和2年3月まで)は、今までどおりお使いいただけます。)

## 〈あじさいメイツオリジナルサービス申し込みについて〉

### チケット・イベント・教室等の申し込みの流れ

FAX 又は Web で  
申し込みください  
(詳しくは下記をご確認ください。)

受付締切後 チケット又は参加決定通知、  
振込用紙(チケット代・参加費が必要な  
サービスのみ)が届きます。  
送付先: FAX…事業所宛  
Web…事業所・自宅宛が選べます



同封の振込用紙で  
チケット代・参加費を  
お振り込みください。



### ◆P4～8のオリジナルサービスの申し込み方法

#### ① FAX申し込み

FAX 042-775-5515  
※番号のお間違えのないようご注意ください。

#### ② Web申し込み(あじさいWeb)



あじさいメイツHP



左記FAX申し込み用紙又はホームページ内  
「会報・ガイドブック」から印刷してご利用ください。  
③FAX申し込みの場合、郵便物の発送は事業所宛になり  
ます。自宅への発送をご希望の場合は「あじさいWeb」  
から申し込みください。



ホームページアドレス<https://www.ajisaimetsu.or.jp>  
又は「あじさいメイツ」で検索  
※Webからの申し込みの場合は、Web会員登録(無料)  
が必要です。詳しくはホームページをご覧ください。

【マークの説明】 買取チケット・割引クーポン・イベント・教室等はマークを確認して、申し込みまたはご利用・ご参加ください。



チケットを購入して利用する  
…(代金はあじさいメイツへ振込)  
⑤受付締切後のキャンセルはできません。



切り取って利用する  
…(代金は利用時に施設へ)



イベント・  
教室等



…抽選結果はホームページ  
でお知らせします。

お支払い済のチケット・割引クーポン料金、参加費は消費税増税後も金額の変更なくご利用いただけます。

## インフルエンザ予防接種助成請求受付中

会員の健康管理と事業所の危機管理対策のため、  
会員本人がインフルエンザ予防接種をした場合、  
事業所または個人(会員)に助成します。

助成額 会員1名につき  
1,000円

※接種金額2,000円以上が対象  
対象です。(年度1回)

対象接種期間 10～12月

請求期間 10月～翌年2月末日

※請求書はあじさいメイツホームページから  
ダウンロードしてください。

注意事項

領収書で請求する場合は、下記4点の記載がないと助成の対象になりませんので  
ご注意ください。接種済証明書やレシート形式の領収書では請求できません。  
領収書が発行されない場合は、予防接種を受けた際、医療機関に領収書を請求  
してください。

#### ①会員氏名(フルネーム)

領収書の宛名が会員氏名でない(会社名等)場合は、但し書き等に接種者名  
が必要となります。

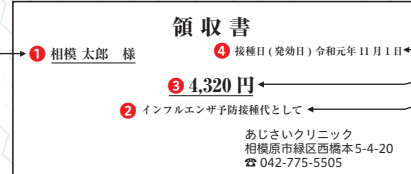

#### ②診療内容の明記

「インフルエンザ予防接種代」と明記されていない場合は、  
診療費(医療)明細書や接種済証明書など接種した  
ことがわかるものを領収書に添付してください。「保  
険外」や「予防接種」のみの表記は不可となります。

#### ③予防接種料金

診療の費用が合算されている場合は予防接種単体の  
金額がわかる明細書が必要となります。

#### ④接種年月日(10月～12月に限る)

内容	請求方法	添付書類	支給方法	支給月
事業所請求	請求書の提出またはWeb申請※1	領収書(写し可)、接種者名簿	指定口座へ振り込み	3月 ※請求は2月末日まで
個人請求	請求書またはらくらく請求※2	会員氏名明記の領収書(写し可)	図書カードを郵送	

※1 Web申請は12/2からご利用いただけます。 ※2(らくらく請求の利用について)らくらく請求は11月29日(金)17:00まで利用可能です。

# お待たせしました！今年も開催！

申し込み方法



あじさいメイツ  
オリジナルサービス



**参加**

受付締切日

**10/27(日)**

抽選あり

神奈川県内サービスセンター・栃木県内サービスセンターとの共催事業



## 東京ディズニーランド パーク・ファン・パーティー

東京ディズニーランドの施設を貸し切って、ディズニーの仲間たちと楽しむ個人では見ることができない特別な参加型ショーを開催します。

と き / **12月8日(日)**

パーティー開催時間 8:55 ~ 9:25

と ころ / 東京ディズニーランド内 ショーベース 現地集合、現地解散

参加費 / 会員・家族 (18歳以上) **6,500円** (一般...8,900円)  
 家族 (中・高校生) ..... **5,600円** (一般...8,000円)  
 家族 (4歳~小学生) ..... **4,100円** (一般...6,500円)

※12/8現在の年齢でお申し込みください。

※参加費には、パスポートチケット代、ファン・パーティー代、抽選会費用が含まれます。

募集人数 **合計400名** (共催事業のため9市合計900名)

【注意】

※3歳以下のお子様は無料ですが、パーティーのお席はありません。(路上鑑賞となります)

※パーティー終了後は、自由解散となります。

※当選者は、10/28(月)からキャンセル料(100%)がかかります。

**変更・キャンセルは10/27(日)まで**

※当選者は、10/28(月)からキャンセル料(100%)がかかります



©Disney

★ステキなディズニーグッズが当たるお楽しみ抽選会  
 ★オリジナルキャラクターショーをご覧ください。

## くだもの狩りクーポン

切り取って  
ご利用ください。

くだもの狩りはお得な割引利用券で♪

切り取って利用

### 割引クーポン 大磯 みかん狩り割引利用券

会員番号	<b>見一本</b>	公益財団法人 相模原市勤労者 福祉サービスセンター
会員氏名		

利用期間 / **11月1日(金)~12月1日(日)**

利用時間 / 9:00 ~ 15:00

利用方法 / 契約農園に予約後、このクーポンを持参し現地に  
利用料金をお支払いください。

※予約の際に「あじさいメイツ会員」であることを伝えてください。

契約農園 大磯町の4農園 ※①-④の中から好きな農園を選択できます。

各農園の詳細は、大磯町の観光情報サイト「イソタビドットコム」の「体験・遊ぶ」→「みかん狩り」よりご確認ください。

【注 意】利用期間は各農園の収穫状況により異なりますので、予約時に確認してください。

①小林園	大磯町虫窪387	☎0463-71-2786
②ひじかたかんきつえん	大磯町虫窪602	☎0463-72-0238
③みどり園	大磯町虫窪668	☎0463-71-2522
④景勝園	大磯町虫窪717	☎0463-72-3407

区分	利用料金	利用人数	内 容
大 人 (中学生以上)	<b>900円</b>	名	入園+食べ放題+ お土産付(約2kg)
小 人 (3歳~小学生)	<b>800円</b>	名	

お土産が不要な方は、当日入園料(園内食べ放題)のみ(中学生以上500円、3歳~小学生400円)を現地にてお支払いください。

※本券1枚で5名まで利用可能(2歳以下無料)会員・家族が利用できます。

※利用の際は事前に予約が必要です。

※他の割引券との併用はできません。

コピー不可 R-1

切り取って利用

### 割引クーポン 見晴し園 りんご狩り割引利用券

会員番号	<b>見一本</b>	公益財団法人 相模原市勤労者 福祉サービスセンター
会員氏名		

利用期間 / **10月下旬~11月上旬**

利用時間 / 9:00 ~ 16:00

利用方法 / 見晴し園に予約後、このクーポンを持参し現地に  
利用料金をお支払いください。

※天候により利用期間内であっても生育状況等によりご利用いただけない日がありますので、予約時に確認してください。

予約方法 / ①ホームページから予約

<http://www.miharashien.com/> **見晴し園** 検索

②電話にて予約 ☎0553-47-2111

※①・②とも、予約の際に「あじさいメイツ会員」であることを伝えてください。

契約農園 / 見晴し園 (山梨県笛吹市一宮町土塚240)

種類 : ふじ・千秋・姫りんご

区分	利用料金	利用人数	内 容
大 人 (中学生以上)	<b>1,000円</b> (通常料金1,350円)	名	入園+ 40分間もぎ取り食べ放題+ お土産付 (りんごorぶどう)
小 人 (4歳~小学生)	<b>800円</b> (通常料金1,100円)	名	

※本券1枚で5名まで利用可能(3歳以下無料)会員・家族が利用できます。  
ペット同伴可

※利用の際は事前に予約が必要です。

※他の割引券との併用はできません。

コピー不可 R-1

**買取チケット** 受付締切日 **11/10(日)** 抽選あり

## シャトレゼスキーリゾート八ヶ岳 小海リエックス・スキーバレー 共通早割リフト1日券

利用期間/ シャトレゼスキーリゾート八ヶ岳  
**12月14日(土)～令和2年3月29日(日)**  
小海リエックス・スキーバレー  
**12月7日(土)～令和2年3月29日(日)**

※利用期間は積雪状況により変更となる場合があります。

料 金/リフト1日券 大人・子ども共通  
通常料金 大人 平日3,500円 → **2,200円**  
土日祝4,000円

募集枚数/ **150枚** (会員1名につき5枚まで)

キッズ (小学生未満)、子ども (小・中学生)、マスター (50～59歳)、シニア (60歳以上)の方が平日利用する場合は、現地窓口にてあじさいメイツ会員証を提示し、当日券 (平日1,500円) を購入するのがお得です。会員証1枚につき同伴5名まで割引適用

**買取チケット** 受付締切日 **11/10(日)** 抽選あり

## 東武動物公園

有効期限/ **令和2年3月31日(火)**

料 金/ハッピーフリーパス (入園+乗り物フリー)  
大人 (中学生以上) 通常料金4,800円  
子ども (3歳以上) 通常料金3,700円 → **1,350円**  
シニア (60歳以上) 通常料金3,700円  
※ポニー乗馬、特別催事、わんこヴィレッジは別料金です。

募集枚数/ **200枚** (会員1名につき5枚まで)

切り取って利用

### 割引クーポン 特別優待デー 割引券 WATER ADVENTURE 東京サマーランド

会員番号	<b>見一本</b>	公益財団法人 相模原市勤労者福祉サービスセンター
会員氏名		

有効期間 **10月19日(土)～11月30日(土)**

所在地/東京都あきる野市上代継600 定休日/毎週水・木曜日  
営業時間/全日 10:00～17:00 ※プールは16:30まで  
11月土・日・祝のみ 10:00～20:00 (プール16:30)

区分	通常料金	特別優待料金	利用人数	
入園券	大人 (中学生～60歳)	2,100円	<b>1,300円</b>	名
	小学生	1,000円		名
	幼児 (2歳～未就学児)	1,000円	<b>無料</b>	名
	シニア (61歳～)	1,000円		名
フリーパス	大人 (中学生～60歳)	3,100円	<b>1,800円</b>	名
	小学生	2,000円		名
	幼児 (2歳～未就学児)	1,500円	<b>1,300円</b>	名
	シニア (61歳～)	1,500円		名

※ご利用の際、必ずチケット売場に本券をご提出ください。他の割引利用券・補助券との併用はできません。 ※本券1枚で5名様まで有効 (ただし会員と家族のみ) ※会員証の提示でも5名様までご利用できます。 ※暴行関係者、入れ墨・タトゥー (シールタイプ含む)のある方の入園不可。 ※ピン・カン類、危険物の持ち込みは固くお断りします。

【利用可能施設】入園券：入園+屋内プール+湯遊大洞窟 (温浴プール)  
フリーパス：入園券内容+のりもの乗り放題  
※ただし、コイン遊戯機は除く。

【お問合せ】 TEL 042-558-6511 (予約センター) **コピー不可** P-2715  
発行：(公財) 相模原市勤労者福祉サービスセンター

**買取チケット** 受付締切日 **11/10(日)** 抽選あり **通常料金から50%以上お得!**

## スパリゾートハワイアンズ

有効期限/ **令和2年3月31日(火)**

料 金/中学生以上 通常料金3,500円  
小学生 通常料金2,200円 → **800円**  
3歳～ 通常料金1,600円 (3歳以上同一料金)

募集枚数/ **143枚** (会員1名につき5枚まで)

**買取チケット** 受付締切日 **11/10(日)** 抽選なし

## サンリオピューロランド

有効期限/ **11月16日(土)～令和2年2月2日(日)**

料 金/パスポート (入場+アトラクションフリー)  
大人 (18歳以上) 通常料金 (休日)3,900円  
通常料金 (平日)3,300円 → **2,000円**  
小人 (3～17歳・高校生) 通常料金 (休日)2,800円  
通常料金 (平日)2,500円 (会員1名につき5枚まで)

※2歳以下無料

※有効期間中休館日がございます。詳細はホームページでご確認ください。

**参加** 受付締切日 **11/4(月・祝)** 抽選あり

神奈川県内サービスセンターとの共催事業



## パレードスタッフダンサーにチャレンジ

サンリオピューロランドで活躍しているプロのダンサーからレッスンを受けた後専用コスチュームに着替えピューロランド最大のショー「Miracle Gift Parade」の前にダンスを披露します!

と き/ **12月14日(土)** 9:00～13:30 (予定)

参加費/ スタッフダンサー体験

会員の家族 (小学3年生～中学生まで) **5,500円**  
※パスポート・イベント参加費・昼食代、写真代、レッスン代、ミラクルハートライト (レンタル) 代、衣装 (レンタル) 代、事前練習用の振り付けDVD代、含む  
※イベント体験中 (9:00～13:30) はお子さんに同伴することはできません。同伴者がショーの見学を希望する場合、上記「サンリオピューロランドパスポート (2,000円)」をお申し込みください。  
※ご友人が参加を希望する場合はあじさいメイツまでお問い合わせください。

募集人数/ **10名** (共催事業のため合計40名・最少催行人数20名)

※当選の方には11月下旬以降に「事前案内書」と「振り付けDVD」を送付します。

【当日のスケジュール】	9:00～9:30	受付
	9:30～10:00	注意事項説明
	10:00～11:00	ダンサーによる研修
	11:00～11:40	昼食
	11:40～12:10	着替え
	12:10～13:00	スタンバイ・本番・パレードに参加 <出演時間> 本番 12:20頃～12:30頃 パレード 12:55頃～13:00頃
	13:05～13:25	記念撮影
	13:30～	着替え後自由解散



**参加** 受付締切日 **10/25(金)** 抽選あり サン・エールさがみはらとの共催事業

## ヨガ教室

「ヨガ」とはサンスクリット語で「つながり」を意味し、心と体、魂が繋がっている状態のことを表します。呼吸、姿勢、瞑想を組み合わせさせて心身の緊張をほぐし、心の安定とやすらぎを得るものです。

と き / **11月13日(水)** 18:30～19:30  
 ところ / サン・エールさがみはら (相模原市緑区西橋本5-4-20)  
 参加費 / 会員・家族 (18歳以上) … **800円** 一般 (18歳以上) … 1,200円  
 募集人数 / **10名** (共催事業のため合計20名)  
 講師 / ヨガインストラクター 藤井 貴子さん  
 持ち物 / 動きやすい服装、ヨガマット (またはバスタオル)、水分



**買取** チケット 受付締切日 **11/10(日)** 抽選あり

## ゴルフ日本シリーズ JTカップ観戦チケット

と き / **12月5日(木)～12月8日(日)**  
 ところ / 東京よみうりカントリークラブ (東京都稲城市浜浜 685)  
 料 金 / 木曜・金曜日券 通常料金3,000円 → **2,200円**  
 土曜・日曜日券 通常料金5,000円 → **3,600円**  
 募集枚数 / **合計80枚** (会員1名につき5枚まで)  
 ※中学生以下は保護者同伴に限り無料  
 (注) 平日券を購入後に土日券に変更する場合プラス2,000円を現地でお支払いください。

**買取** チケット 受付締切日 **11/10(日)** 抽選あり

## MAXスポーツスタジアム相模原 バッティングプリペイドカード

有効期限 / なし  
 ところ / MAXスポーツスタジアム相模原  
 (相模原市中央区横山台1-32-3)  
 料 金 / 15回券 通常料金3,000円 → **2,500円**  
 ※通常1回券300円なのでお得です。  
 ※1回の球数は21球です。  
 募集枚数 / **200枚** (会員1名につき5枚まで)

**買取** チケット 受付締切日 **11/10(日)** 抽選あり

## 相模原スポーツガーデン プリペイドカード

有効期限 / **令和2年10月31日(土)**  
 ところ / 相模原スポーツガーデン (相模原市中央区南橋本1-23-20)  
 料 金 / 11,500円分のプリペイドカード  
 ※ゴルフ練習場のボール代・入場料等に利用できます。  
 通常料金10,000円 → **9,000円**  
 募集枚数 / **60枚** (会員1名につき1枚まで)

**買取** チケット 受付締切日 **11/10(日)** 抽選あり

## 中洲ゴルフクラブ 1時間打ち放題チケット

有効期限 / **令和2年10月31日(土)**  
 ところ / 中洲ゴルフクラブ (相模原市中央区淵野辺本町3-39-29)  
 料 金 / 1時間打ち放題チケット10枚つづり  
 ※ボールの制限はありません。  
 1セット(10枚) 通常料金10,000円 → **7,900円**  
 募集枚数 / **15セット** (会員1名につき1セットまで)

**物資** あっせん 受付締切日 **11/10(日)** 抽選あり

## 信州立科の訳ありご自宅用りんご



※写真はイメージです。

りんごの名産地・信州の中でも、特に有名なのが立科町。昼夜の寒暖の差が大きいうえに降水量が少なく日照量が多いことから、果汁が多く甘みが強い、酸味の少ない香り豊かなりんごが育ちます。

料 金 / 1箱 **3,400円** (送料込) 信州立科産ふじりんご 5kg (約16～20個入)  
 募集数 / **100箱** (会員1名につき1箱まで)  
 お届け日 / 11月下旬～12月上旬  
 注意 : 送付先は、自宅又は事業所宛のみとなります。  
 ※北海道、沖縄、離島を除く  
 発送元 / 蓼科農ん喜村 (道の駅女神の里たてしな)

訳あり  
だけど



多少の傷や凹みがあるだけで  
蜜はたっぷりあるし  
味は贈答用と  
変わらないだに。



買取  
チケット

受付締切日 **11/10(日)** 抽選あり

## ヒルトン東京お台場 3店舗共通ランチ券

- ①ビュッフェレストラン「シースケープ テラス・ダイニング」90分間
- ②「グリロジー バー&グリル」オリジナルコースメニュー
- ③「中国料理 唐宮」オリジナルコースメニュー

有効期間/ **12月1日(日) ~ 令和2年5月31日(日)**  
除外日: 12/21 ~ 12/25、12/29 ~ 1/5、5/2 ~ 5/6、ホテル特定日

ところ/ ヒルトン東京お台場  
(港区台場1-9-1 ゆりかもめ 台場駅直結)

料 金/ 大人(中学生以上)

①通常料金 平日4,226円、土日祝4,786円 → **2,900円**

※利用レストラン、利用日によって下記追加料金がかかります。  
利用の際に現地でも追加料金をお支払いください。

※小学生、未就学児料金についてはレストランに直接お問い合わせください。

レストラン名	平日	土日祝日
①ビュッフェレストラン 「シースケープ テラス・ダイニング」	なし	500円
②「グリロジー バー&グリル」	500円	1,000円
③「中国料理 唐宮」		

募集枚数/ **200枚** (会員1名につき5枚まで)



ベネフィットステーションではお台場のレジャー施設等でさまざまな割引が利用できます。割引施設や金額はベネフィットステーションのホームページにログインしてご確認ください。※利用方法はP13をご参照ください。

参加

受付締切日 **11/4(月・祝)** 抽選あり

神奈川県内サービスセンター共催事業

## 恋活パーティー & 川崎工場夜景バスツアー

1人参加OK!  
友達作りもOK!

主催: 川崎市勤労者福祉共済/協力: ㈱ウィ・ロード

パーティーを楽しんだ後、貸切バスで川崎の工場夜景をお楽しみいただける恋活パーティーです。初めての方もスタッフがサポートしますので、お気軽にご参加ください。

と き/ **12月14日(土)**

15:00 ~ 18:30 予定 (受付開始 14:30)

ところ/ Table895 ラチッタデッラ店 (JR川崎駅より徒歩6分)

参加費/ 会員・家族 男性... **5,500円** (一般男性は募集しません。)

会員・家族 女性... **4,000円** 一般女性... 4,500円

※参加費には飲食代(軽食付、アルコール・ソフトドリンク飲み放題)、バス代を含みます。

※工場夜景巡りは参加不参加に関わらず、料金は一律でご負担いただきます。

募集人数/ 男性・女性 **各7名** (共催事業のため男性・女性 合計40名)

※応募状況により参加人数を調整する場合があります。

参加条件/ 30代・40代 独身の方

### パーティースケジュール

- ▶ 15:00より「Table895」にてパーティースタート!  
(グループトーク、ゲーム等実施)
- ▶ パーティー終了後、貸切バスで川崎臨海部エリアの工場夜景バスツアーに出かけます。  
(道中は高速道路を利用して、高速からの工場夜景を楽しめます。)
- ▶ 川崎マリエン到着→フリータイム



## 全福センターからご案内

**NEWS 1** 全福センター加盟団体の会員向け  
ネットショッピングモールが  
プレオープン

全福市場では、旬の果物や食材だけでなく  
日用雑貨もラインナップ

ご自宅用だけでなく、贈答品にぜひご利用ください!

### 【利用方法】

- ①あじさいメイツホームページ内の【全福センター】をクリック
- ②全福センター「ゲストにログイン」  
ID: kt パスワード: zenpuku
- ③「全福市場」をクリック
- ④商品を選択し、購入手続きへ



**NEWS 2** 離れて暮らすご両親を見守る  
HOME ALSOK  
みまもりサポート

生活リズム見守りセンサーを利用者宅に設置し  
その状況をご家族等にメールでお知らせ。  
緊急通報の場合は、ALSOKが駆けつけます!

プラン	0スタート	レンタル	お買上げ
月額料金	2,960円	2,400円	1,700円
工事代金	-	11,000円	11,000円
機器代金	-	-	36,000円

- 契約期間/ 2年間  
(満期後は1年ごとの自動更新)
- 保証金・解約金/ 不要 (一部例外あり)

お問合せ TEL 0120-39-2413

『全福ネット会員』であることを必ずお伝えください。

全福センターが提携しているレジャーやグルメ、  
くらしなどのサービスが割引で利用できます!  
会員専用サイトへログイン  
ID: ■■■ パスワード: ■■■■

**NEWS 3** ベビー用品  
総合メーカー  
「コンビ」

公式オンラインショップ  
“コンビショップ”で全福セ  
ンター会員専用クーポンを  
利用し、コンビショップ販  
売価格から割引で商品が購  
入出来ます!  
詳細は、全福センター HP  
コンビバナーからご確認く  
ださい。



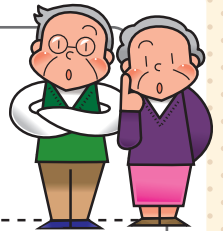

**参加** 受付締切日 **11/10(日)** 抽選あり

相模原市総合就職支援センター（市雇用政策課）、  
サン・エールさがみはらの共催事業

女性の活躍応援事業

## 働く女性のライフステージと健康セミナー

協力：女性就業支援全国展開事業

女性特有の症状やかかりやすい病気の基礎知識、対処方法等について学び仕事と生活の充実（ヘルスリテラシー）を向上させよう!!

と き / **11月16日(土)** 10:00 ~ 12:00

と ころ / サン・エールさがみはら（相模原市緑区西橋本5-4-20）

参加費 / 会員・家族・一般…**無料**

募集人数 / **20名**（共催事業のため合計40名）

講 師 / 一般財団法人女性労働協会

女性の健康とワーク・ライフ・バランス推進員  
菅原 幸子さん

概ね20歳代～50歳代の方を対象とした内容です。

- ① 女性ホルモンの変化と健康課題
- ② 女性特有の症状や病気の基礎知識
- ③ 働く女性をサポートする職場の制度や法律 など



**参加** 受付締切日 **11/10(日)** 抽選あり

サン・エールさがみはらの共催事業

## 初めてのドラムレッスン（全3回）

と き / ① **12月 1日(日)**

② **12月 8日(日)**

③ **12月 15日(日)**

A 13:00 ~ 14:00  
B 14:15 ~ 15:15  
C 15:30 ~ 16:30

※A～Cの希望の時間帯をお選びください。応募人数によっては時間帯の変更をお願いする場合があります。  
※各時間帯4名で実施予定。

と ころ / サン・エールさがみはら（相模原市緑区西橋本5-4-20）

参加費 / 会員・家族（18歳以上）…**5,100円**

— 一般（18歳以上）… 6,600円

募集人数 / **6名**（共催事業のため合計12名）

講 師 / ドラマー 渡辺ススムさん（山背弘ドラムメソッド講師）

持 ち 物 / 筆記用具

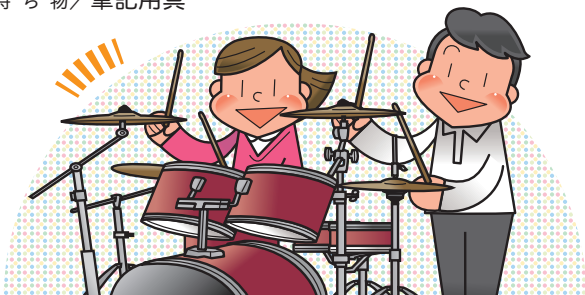

**参加** 受付締切日 **11/10(日)** 抽選あり

サン・エールさがみはらの共催事業

## 終活セミナー

終活とは人生の最期をより良く安泰に締めくくるための準備であり、自分らしく生きていくための活動の一方、認知症になった時や自分が亡くなった時に家族が葬儀や財産に関する手続き等で問題が起きないように、自分の遺志を伝えるという面もあります。「終活に興味があるけれど何から始めたらいいかわからない」という方はぜひこの機会にご参加ください。遺言・任意後見制度を中心に、事例にふれながら学ぶセミナーです。

と き / **11月30日(土)** 9:30 ~ 11:30

と ころ / サン・エールさがみはら（相模原市緑区西橋本5-4-20）

参加費 / 会員・家族・一般…**無料**

募集人数 / **25名**（共催事業のため合計50名）

講 師 / 行政書士・社会福祉士 宍戸 孝至さん

持 ち 物 / 筆記用具

**参加** 受付締切日 **11/10(日)** 抽選あり

4種類の  
ワイン試飲と  
おつまみ付き

初心者向け

## ワインセミナー

ワインについての基礎知識から、料理に合うワインの選び方等気軽にみんなで楽しめるカジュアルなセミナーです。試飲しながらワインについて楽しく学びましょう!

と き / **令和2年1月8日(水)** 18:30 ~ 20:00

と ころ / CIRUELA シルエラ 相模原

（相模原市中央区相模原2-10-1GAPS 2F 相模原駅から徒歩3分）

参加費 / 会員・家族（20歳以上）… **2,000円**

募集人数 / **20名**

講 師 / ワインソムリエ 山口陽一さん（シルエラ店長）

持 ち 物 / 筆記用具

注意：お車での参加はご遠慮ください。





# 株式会社ドゥーマリ Do Marri inc.

～人生のパートナー探しから想いにあったウェディングプランのお手伝い～

(株)ドゥーマリは、“結婚＝なりたい自分になる”をコンセプトに結婚相談所、婚活イベント、ウェディングプランナー業を営んでいます。人生において、重要ポイントとなる素敵なお仕事を開業されたのが代表の小室さん。学生時代に展示会等で経験したナレーション業を活かし、ウェディングの司会者を通し25年以上、婚活のサポートをしています。

(株)ドゥーマリは、会員制となっており、ご自身が希望する結婚相手の条件を、連携している関連業者2,000社が登録している60,000人の中からピックアップし、希望に応じたお見合いをセッティングします。このチャンスに小室さんが、洋服の選び方、話し方、仕草などの外見から内面までをアドバイスしてくれます。成功を掴む方は、素直な方が多いとか…。同じ目的を持った方、将来を真剣に考えている方が登録しているため、お付き合いがスタートして、平均半年で結婚のゴールを迎えているそうです。

また、小室さんは、人生で一番輝く時となるウェディングもプロデュースしています。お2人が希望する式、披露宴となるよう、多方面にわたるネットワークを活かして、素敵な人生のスタートをエスコート出来ることは、仕事としてもやりがいのある事とおっしゃっていました。

最近では、結婚式を挙げない方も増えてきていますが、いつまでも心に残る素敵なひとときを一緒に作っていきたく日々努力を続けています。

真剣に結婚を考えている方、結婚相談所は目的の達成に向けた近道でもあります。まずは、お話だけでも聞いてみてはいかがでしょうか？

**DATA** (株)ドゥーマリ (相模原市中央区相模原5-6-18-201)  
☎042-768-7250 HP <https://domarri.com>

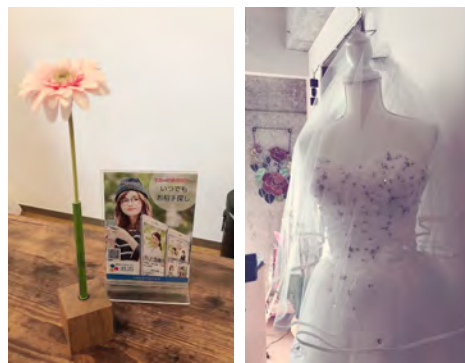

## 掲載事業所募集中

会報誌で「会員事業所紹介」の掲載を希望する事業所を募集しています。事業所のPRなどにもぜひご利用ください。詳しくは、事務局までご連絡をお願いします。  
☎042-775-5505 (月～金 8:30～17:00)  
※応募多数の場合抽選になる場合があります。

# あじさいメイツ Quiz

## 2019年132号 第10回 漢字ダイヤモンド

空いた時間で頭の体操をしてみたいはいかがでしょうか。下記のルールに従って問題を解いてみてくださいね！



正解された方の中から抽選で20名様に万能オープナー「楽々あつくん」相模螺子(株)を差し上げます。

※応募いただくにあたり、P2のFAX申込用紙の簡単なアンケートにお答えください。



## 問題

例題のように、まわりを囲む漢字とそれぞれ組み合わせることで二文字熟語ができるよう、中央の空欄に漢字を入れてください。熟語は例題の矢印のように内から外へ、外から内へ、どちらからでもかまいません。最後に中央の4つの漢字を組み合わせることでできる四字熟語を教えてください。

**例題**

幻	定	感
愛	?	理
回	予	像

例題でできるのは、「愛想」「理想」「想定」…など。

幻	定	感
愛	想	理
回	予	像

### 応募方法

P2のFAX申込用紙【解答欄】にあじさいメイツQuizの答えとアンケートをご記入いただき、FAXまたは郵送であじさいメイツ事務局までお送りください。正解された方の中から抽選で20名の方に万能オープナーをプレゼントいたします。みなさま奮ってご応募ください。なお、当選者の発表は賞品の発送をもってかえさせていただきます。(賞品はご記入いただいた事業所あてにお送りいたします。)

正解は次号(12・1月号)このコーナーで発表いたします。

申し込み締め切り / 11月10日(日) あじさいメイツ事務局到着分まで  
あじさいメイツFAX 042-775-5515  
※番号のお間違えのないようご注意ください。

8・9月号正解 **問答無用**

①

然	独	面
中		判
髪	遮	片

②

近	場	剣
順		具
華	端	歩

③

句	物	学
季		述
源	敬	尾

④

動	助	及
寝		発
葉	宣	論



## JAL工場見学

と き 8月8日(木)、17日(土)、18日(日)  
と ころ JALメンテナンスセンター1

なかなか予約を取ることができないと言われていた、大人気の「羽田空港 JAL工場見学」。

あじさいメイツでは3日間(5回)実施して、暑い日にもかかわらず総勢171名の方にご参加いただきました。

見学施設内では、お仕事紹介エリアの見学、パイロットやCAの制服を着用して記念撮影を楽しんだり、航空教室では映像や画像を用いて航空機の飛ぶ仕組み等を学びました。

また、格納庫見学では整備中の航空機や滑走路を間近に見学することができるため、通常ではできない体験をすることができたので、とても充実した時間を過ごすことができました。



事業の報告は「イベント報告ブログ」としてホームページにも掲載しています。

## あじさいメイツ&ハートピア(厚木市)合同テニス大会

と き 9月8日(日)  
と ころ 相模湖林間テニスコート

台風直撃との天気予報のためとても心配しましたがなんとか午前中は晴れ、実施することができました!!

14組(あじさいメイツ10組、ハートピア4組)の方にご参加いただきました。4ブロックに分かれて試合をし、上位1チームが決勝トーナメントに進みました。

最後の決勝戦では少し雨に降られてしまいましたが無事に最後まで試合することができました\(^o^)/



第1位 高石さん・内山さんペア 第2位 大木さん・加藤さんペア



ご参加のみなさん

## あじさいメイツオリジナルサービス・ベネフィット・ステーション

# 人気サービスランキング

会報8・9月号あじさいメイツオリジナルサービス、ベネフィット・ステーション8月利用分の各人気サービスをランキングでお知らせします。ランキングを参考に今後もより良いサービスをお届けします。

### あじさいメイツ 人気サービスマニュー

カテゴリ	サービス名
🕒 イベント	イナダ(五目)船釣り
🍽️ 食事券	小田急ホテルセンチュリー相模大野グリルキッチン ボン・ロザージュ食事券
🏆 イベント	チーム対抗ボウリング大会

### ベネフィット・ステーション 人気カテゴリのトップメニュー

カテゴリ	サービス名
🕒 オリジナルメニュー	あじさいメイツ会員限定入浴券
🍽️ グルメ	あきんどスシロー
🎮 レジャー・エンタメ	東京サマーランド

**職域限定 ショッピングサイト 社販マーケット** 🚚 送料無料! ※沖縄県除く

有名メーカーのドリンクなどが **最大 半額以下!** <商品一例> ほかにもたくさん!

お届け日[指定なし]のご注文に限り **平日朝10時** までのご注文で **当日発送**

※お届け日[指定なし]での日付や曜日指定は受付できません。時間指定は可。  
ご自宅・勤務先など (送料無料で沖縄県を除く) **送料・代引手数料 無料** ※数量限定のため在庫なくなり次第販売終了です。  
ご指定頂いたご住所へ **送料・代引手数料 無料** ※商品パッケージが変更となる場合がございます。

ご注文は **ネットからのみ** となります

📄 <https://www.shahan-market.co.jp> **社販マーケット** 検索

📱 スマートフォン QRコード

※FAX・お電話からはお取り扱いできません。

※エンターコードがご不明の方はあじさいメイツ事務局までお問い合わせください。

販売業者: 社内販売ネット株式会社 TEL 047-424-5755 千葉県船橋市東船橋2-3-15

**あじさいメイツ 加入促進 キャンペーン**

**キャンペーンの申し込み期間**  
2019年9月1日～12月27日  
※加入日は申し込み月の翌1日となります。

**紹介者特典**  
未加入事業所をご紹介いただいた方に**1,000円分の商品券**をプレゼント!  
さらに! 紹介した事業所が加入した場合人数に応じて**2,000円から最大40,000円分の商品券**をプレゼント!

**キャンペーン期間中は特別に! 新規加入特典**  
新規でご加入いただいた事業所に加入人数に応じて**2,000円から最大80,000円分の商品券**をプレゼント!!

**お知り合いの企業をご紹介ください!**

# INFORMATION

## インフォメーション あじさいメイツからの お知らせ



### 新規加入事業所 (8月～9月) よろしくお願ひします。 4事業所27名

(株)フクエツ運輸 ; (株)SHIMIZU ; (株)エルズエフ ; (有)共立不動産

#### ■ 共済給付対象早見表

対象月	10月	11月
銀婚(満25年)婚姻月	平成6年10月	平成6年11月
※金婚(満50年)婚姻月	昭和44年10月	昭和44年11月
永年勤続15年入社月	平成16年10月	平成16年11月
永年勤続20年入社月	平成11年10月	平成11年11月
永年勤続30年入社月	平成元年10月	平成元年11月
※リフレッシュ(満45歳)	昭和49年10月	昭和49年11月
※還 暦(満60歳)	昭和34年10月	昭和34年11月

- 共済給付請求書に必要な事項を記入・押印(代表者印・請求者印)後、あじさいメイツまでご提出ください(FAX不可)
- 請求書はあじさいメイツホームページからダウンロードしてください。
- 請求期間は共済給付事由発生後1年です。
- 共済給付金は受付した翌月の20日に事業所の指定口座へお振込みいたします。

# SUN YELL SAGAMIHARA

サン・エールさがみはら <http://sunyell-sagamihara.jp>



### ジャズコンサート2019

11月24(日) 15:30開演  
出演: グリーンエース・ジャズオーケストラ  
入場無料 先着220名

### 土曜コンサート

10月12日(土) ●ビートルズカバー  
出演: The BeatlesS (ザ・ビートルズ)  
11月16日(土) ●夢にむかって! 小さなヴァイオリニストの音楽会  
出演: Emerald♪ (エメラルド)  
12月14日(土) ●ゴスペル クリスマス!!  
出演: Glory be! (グローリー・ビー)

入場無料 先着220名  
※いずれも15:00開場 15:30開演 17:00終演(予定)

問い合わせ: 042-775-5665 サン・エールさがみはら

### 次回予告 2019 12・2020 1月号 vol.133

イベント(予定) 卓球大会...2/23日  
日産スタジアムバックヤード  
しいたけ原木栽培体験

教室セミナー(予定) 専門家無料相談会...1/18(土) 温活講座...2/14(金)  
宅建・法律から学ぶ 退職準備セミナー  
...2/5から毎週水曜全5回 株式セミナー

クーポンチケット(予定) <クーポン> いちご狩り  
<食事券> ロイヤルウイングランチクルーズ

12/13 発送予定です。お得な情報をお届けします。お楽しみに!!

## 【広告】あじさいメイツ会員様限定

### 会員制リゾートホテル

# ダイヤモンドソサエティ

ご利用期間: 2019年10月1日(火)~12月31日(月)

ダイヤモンドソサエティが運営する全国の会員制リゾートホテルや  
ゴルフクラブを法人会員様優待料金でご利用いただけます。

■ 除外日: 各施設の指定特定期間、休館日、イベント開催日 ※詳しくは直接ホテルへご連絡下さい  
■ 温泉引湯施設につきましては別途150円の入湯税を申し受けます ■ 京都ソサエティはお一人様1泊につき別途宿泊税を申し受けます

#### 基本プラン

掲載の料金は消費税率改定後の料金です



#### 素泊まりプラン

ご宿泊のみをお気軽にご利用頂ける  
お食事無しのプランです

お一人様 / 1泊素泊まり / 税・サ込  
※1室2名様ご利用時の料金

平日 5,600円  
休前日 6,350円



#### 1泊朝食付プラン

朝食のみをご利用頂けるプランです  
遅めのチェックインご希望の方に!

お一人様 / 1泊朝食付 / 税・サ込  
※1室2名様ご利用時の料金

平日 7,200円  
休前日 8,000円



#### お子様プラン

小学生以下のお子様限定!  
Big(大量)又はLittle(少量)を  
お選び頂けます(同一料金)

お一人様/1泊2食付/税・サ込  
全日 4,500円~

### 期間限定のお得な特典

ダイヤモンド 箱根ソサエティ限定  
2019年10月1日(火)~12月30日(月)

- 1日3組様限定!  
デラックスルームへ  
無料で  
グレードアップ!
- お一人様につき  
ウェルカムドリンクを  
1杯プレゼント!  
ラウンジにて  
ご利用頂けます

※上記プラン、及び箱根ソサエティの全てのプランにこの特典がご利用頂けます  
※①は満室になり次第終了とさせていただきます

#### ご予約はホテルへ直接お電話で!!

■ 会員番号 : 003-00051 ■ 会員名 : 全福センターとお伝えください

京都ソサエティ 075-256-3247	有馬温泉ソサエティ本館 078-904-2235	鎌倉別邸ソサエティ 0467-25-6680	滋賀ホテル 0748-68-0211	瀬戸内マリンホテル 0863-81-2111
箱根ソサエティ 0460-84-7455	有馬温泉ソサエティ新館 078-903-4000	八ヶ岳美術館ソサエティ 0551-38-4891	ダイヤモンド滋賀CC 0748-68-0211	
下呂温泉ソサエティ 0576-25-5781	片山津温泉ソサエティ 0761-74-3321	あずみ野温泉ホテル 0263-83-2231	ドギーズパーク滋賀 0748-68-0211	

#### 施設情報を見ながらオンラインで!

スマホ予約



オンライン専用サイト

オンライン予約

ダイヤモンドソサエティ | 検索

ダイヤモンドソサエティのホームページ  
からログインして予約

■ オンライン会員番号 003-00051-01  
■ パスワード 647832

1泊2食付プラン  
1ランク上の謝恩

10,000円プラン

9,504円相当の本格ディナー

1泊2食+  
各種特典付

9,504円相当の本格ディナーと特典が付いて1泊2食付グレードアッププランより3,000~4,600円以上お得!!

伊豆高原 ホテルアンビエント伊豆高原  
(ホテル・コテージ・アネックス)



和食



洋食

プラン限定特典!!

- 伊豆サイダー・富士山コーラの地元産飲料を1人1本プレゼント
- 客室アップグレード(コテージもOK)  
(本館:プレミアムスイート、和洋室は除外  
アネックス:オーシャンビュールーフトラスラジールーム、  
最上階オーシャンビューラージ和洋室は除外)  
満室時、提供客室には限りがあります

八ヶ岳 ネオオリエンタルリゾート  
八ヶ岳高原(コテージ・花ホテル)



和食



洋食

プラン限定特典!!

- コテージ宿泊のお客様に温泉券1枚プレゼント(タオル無し)
- レイトチェックアウト12:00  
※金・土曜日泊除外
- 八ヶ岳リゾートアウトレットクーポンプレゼント(セール期間中を除く)

安曇野 ホテルアンビエント安曇野  
(ホテル・コテージ・わんぱら)



和食



洋食

プラン限定特典!!

- 和食:お椀⇒松茸の土瓶蒸しにグレードアップ
- 洋食:お魚料理⇒オマール海老にグレードアップ
- アーリーチェックイン14:00
- ホテル客室アップグレード(ロイヤルスイートは除外)  
満室時、提供客室には限りがあります

蓼科 ホテルアンビエント蓼科  
(ホテル・コテージ・わんぱら)



和食



洋食

プラン限定特典!!

- 売店で使用できる500円券プレゼント(1人1枚)
- レイトチェックアウト12:00  
※ホテルは金・土曜日泊除外  
※コテージ・わんわんパラダイスは全日OK

※宿泊料金はお一人様/消費税込・サービス料込、入湯料(税)別、愛犬宿泊料別の料金です。消費税法改正後も期間中は同料金でご利用いただけます。※2名様以上のご利用より承ります。※ご利用いただける客室及び客室数は日程により異なります。ご希望、ご指定が承れない場合がございます。※本誌掲載の内容は2019年9月現在の内容です。変更になる場合がございますので予めご了承ください。※画像はイメージです。

セラヴィリゾート泉郷 予約センター  
月~土曜/10:00~18:00 ※日・祝・12/29~1/3休業

050-5846-1234

泉郷法人会員

検索

ID 7195032  
PW 5505

http://hojojo.izumigo.co.jp/



①晩秋に咲く約7,000本の冬桜と紅葉の競演! 鬼石桜山公園

秩父の総鎮守/秩父神社・いつでも見られる秩父夜祭/まつり会館と秩父名物そばの昼食

■期日 11月23日(土) ■旅行代金 7,500円

相模原⇒《関越》⇒鬼石(冬桜と紅葉見学)⇒秩父(昼)⇒秩父酒造りの森(見学・試飲)⇒秩父神社(参拝)・秩父まつり会館(見学)⇒《圏央》⇒市内

②年末買物ツアー 焼津さかなセンターと日本平夢テラス眺望

みかん狩り園内食べ放題と椎茸詰め放題!!

■期日 12月22日(日) ■旅行代金 7,900円

相模原⇒《東名》⇒清水/みかん狩り(土産付)⇒日本平(夢テラスの眺望)⇒焼津さかなセンター(昼・椎茸詰め放題)⇒わさび工場(買)⇒《東名》⇒市内

YM ツアー 詳細はパンフレットをご覧ください

お問い合わせ 山口自動車 YM交通 本社営業所  
TEL 042-770-8112 9:00~17:00

広告

みまもり  
GPS  
1,500円/月~

高齢者等徘徊検索サービス  
相模原市対応 専用シューズ

得キャンペーン中!!

スマホ、パソコンなどのインターネットで  
今いる場所が確認できます。

はいててよかった!!  
靴のかかと部分に入るので  
なくしません。落としません。

【ホームページ】 www.hotto.or.jp  
【メール】 hottosearch@hotto.or.jp

特定非営利活動法人

【お問い合わせ先】

ほっと

042-810-7617

営業時間/土日・祝日を除く 10:00~17:00



専用靴も  
あります

(一括購入) 23,220円(税込)  
初期費用  
翌月以降 月額 1,620円(税込)  
(レンタル)  
初期費用 8,640円(税込)  
翌月以降 月額 3,240円(税込)  
(専用靴) 茶 9,000円 黒 7,000円(税込)



会報誌掲載広告募集中!

新商品の紹介・キャンペーン企画・  
企業宣伝等、ぜひあじさいメイツ会報誌を  
活用してください。

発行回数は6回、偶数月に発送します。

	一般料金	会員料金
① A4 全面	160,000円	▶ 128,000円
② A4 1/2面	80,000円	▶ 64,000円
③ A4 1/4面	40,000円	▶ 32,000円
④ A4 1/8面	20,000円	▶ 16,000円

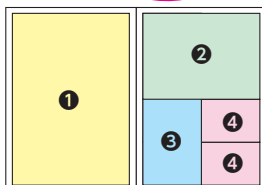

※掲載ページ・場所は、掲載記事などにより事務局にて決定します。

●詳細はあじさいメイツHPをご覧ください。  
https://www.ajisaimeitsu.or.jp/

会員事業所は  
広告料金が  
2割引で  
お得です!

コンサートのご案内

布施 明  
LIVE2019-2020  
il Piccolo Paradiso  
~小さなパラダイス~

2019年11月10日  
藤沢市民会館 大ホール  
17:30 開演 (17:00 開場) あじさいメイツ会館  
全席指定(税込) 一般 ¥6,800 → ¥6,120

チケットのお申込み先  
Ro-Onチケット TEL 047-365-9960  
(平日10:00~18:00・土曜10:00~14:00 日曜・祝日)  
※お申込みの際は必ず、あじさいメイツ10・11月号を見たとお電話ください。  
※チケットは代金引換にてお送りします。(郵送料400円のご負担をお願いします)  
※会場内での飲食、写真撮影、録音等は禁じられています。  
※車イス席ご希望の方は前もってご連絡ください。※未就学児の入場はご遠慮ください。

広告

# BENEFIT STATION

このマークが目印  
ベネフィット・ステーションサービス

## ベネフィット・ステーション

ベネフィット・ステーションは全国8,749社・約489万人（平成31年3月時点）が利用している福利厚生サービスです。あじさいメイツの会員の皆様は入浴券をはじめレジャー施設や映画鑑賞・グルメ・育児・介護などのサービスが利用できます。



### ● ベネフィット・ステーションサービスの利用方法

ベネフィット・ステーションにログインしてみよう！

PC版 **ベネフィット 検索** <https://www.benefit-one.co.jp>

スマートフォンの場合 <http://bnft.jp>

- ベネフィット 会員ID入力(15桁)
- パスワード入力  
初期パスワード  
会員の生年月日(西暦8ケタ)  
例) 1973年1月15日 → 19730115  
※ベネフィット・ステーションホームページからお好きなパスワードに変更可能です。
- 全て入力後「ログイン」をクリック

「ログイン」をタップ

サービスの利用対象者: 会員本人・配偶者・それぞれの二等親以内の親族(別居も利用可)

**レジャー・エンタメ**  
(契約施設 約2,500施設)

- 人気のレジャー施設が最大75%OFF
- コンサート・演劇チケットも購入できます!!

**グルメ**  
(契約店舗 約28,000店舗)

20~50%OFF

**ショッピング**  
人気サイトが460以上!

店舗

- ビックカメラ.com
- MITSUI OUTLET PARK
- ネットショップ YAHOO! JAPAN ショッピング
- ヤマダ電機 Rakuten

**あじさいメイツ会員限定入浴券**

15%~50%OFFの特別料金で購入できます。

あっせん施設 一例

- 天然温泉 相模・下九沢温泉 湯楽の里
- 天然温泉 ロテン・ガーデン
- 天然温泉 極楽湯 多摩センター店 など

この他にも皆様のご要望にお応えします

各種ベネフィット・ステーションに関するお問い合わせ

**カスタマーセンター ☎ 0800-888-0901**

③電話番号が変更になりました！

受付時間 平日 10:00 ~ 21:00  
土日祝 10:00 ~ 18:00 (年末年始除く)

知りたい情報を今すぐ **ベネフィット** 検索

# あじさいメイツ会員だけの オリジナルメニュー お得な 「入浴券」

消費税率の改定により **料金に変更になりました** ※料金変更なしの施設もあります

ベネフィット・ステーションサービス Benefit

- 購入方法 ①ファミリーマートのFamiポート(端末) ②スマートフォンでのデジタルチケット(一部対象外施設あり)
  - 購入限度枚数 会員お一人につき年間50枚まで
  - 有効期限 購入日から1か月
  - 料金 480円~ ※施設により異なります。
  - 契約施設 10施設
- ※詳しい内容は、会報やベネフィット・ステーションログイン後に表示されるトップページの「入浴券」をご確認ください。

※ローソン、ミニストップ、セブンイレブンの情報端末からは発券できません。

※変更施設は赤字で表記

施設	料金(大人)	通常料金(大人)
1 (アジサイメイツ) 天然温泉 相模・下九沢 湯楽の里	平日 500 土日祝 500	800 950
2 (アジサイメイツ) 天然温泉 ロテン・ガーデン 入浴	平日 480 土日祝 480	760 930
(アジサイメイツ) 天然温泉 ロテン・ガーデン 入浴+岩盤浴	平日 780 土日祝 780	1,310 1,480
3 (アジサイメイツ) 天然温泉 極楽湯 多摩センター店	平日 500 土日祝 500	830 980
4 (アジサイメイツ) 道志川温泉 紅檜の湯 ※土日祝3時間	全日 490	1,100
5 (アジサイメイツ) 天然温泉 いやしの湯 ※3時間	全日 480	700
6 (アジサイメイツ) 藤野やまなみ温泉 ※3時間	全日 480	700
7 (アジサイメイツ) さがみ湖温泉うるり	平日 930 土日祝 1,160	1,100 1,330
8 (アジサイメイツ) 天然温泉 湯花楽 厚木店	平日 1,000 土日祝 1,170	1,375 1,595
9 (アジサイメイツ) Spa&Hotel JN ファミリー	全日 1,080	1,450
10 (アジサイメイツ) 東京・湯河原温泉 万葉の湯 町田	全日 1,470	2,530

**ご注意ください!!**

あじさいメイツ会員対象の入浴券購入時はチケット名に前に**(アジサイメイツ)**の明記があるか確認をして購入してください。



## コンビニの端末で発券する場合

### ファミリーマート(Famiポート)の利用方法

発券する際に、ベネフィット・ステーション会員IDとパスワードの入力が必要となります。



**初期パスワード**  
会員の生年月日(西暦8ケタ)  
例) 1973年1月15日 → 19730115  
※ベネフィット・ステーションホームページから好きなパスワードに変更可能です

- ファミリーマートへ行き、店内のFamiポートを確認
- 「福利厚生サービス」を選択
- 「Benefit Station」をタッチ
- 会員ID(ベネフィット・ステーション会員ID)とパスワードを入力しログイン
- 「映画チケット・その他」を選択
- ご希望のチケットを選択  
画面上に希望施設がない場合は次頁を押す
- 発券枚数を選択し、金額を確認して「発券する」を選択
- Famiポートから出力される申込券を受け取る
- 発券から30分以内に申込券をファミリーマート内のレジに持参し、チケット代を支払い、チケットを受け取る。チケットは各施設の窓口へ提出

※1回の操作で4枚まで購入できます。5枚以上購入する場合は再度①から操作が必要です。

**注意** 同様の操作でベネフィット・ステーションが取り扱っているチケット(映画券・レジャーチケットなど)が購入できます。

## デジタルチケットの場合 スマートフォンのみ利用可能 ※クレジット決済となります。

- デジタルチケット対応のメニューにお申し込みいただくとチケット用URLがメールで届きます。URLにアクセスすると、右記のような画面が開きます。
- デジタルチケットを店舗や施設のスタッフへお見せください。
- 店舗・施設のスタッフが右記のようなチケット利用完了画面にして操作完了です。

**注意** ご自分でタップしないでください。

# ベネフィット・ステーションが暮らしをサポート



## 育児ステーションをチェック！

育児に関する補助制度、育児用品や記念日の写真撮影などお得に利用できます！

### お得な育児サービス すくすく倶楽部

子育てをするベネフィット会員のコミュニティークラブです。「安心して楽しい子育て」をモットーに一時保育の補助制度やサポートが受けられます。

- No.640398 一時保育補助制度 すくすくえいど**  
一時保育として **300円/1時間**
- No.642245 月極保育補助制度 すくすくmonthly**  
月極保育補助 **1,000円～**
- No.641306 育児補助金制度 すくすくファミリーサポート**  
1ヶ月あたり **3,000円**

No.642526

### エリエールオンラインショップ (育児用品)

Web申込でエリエールオンラインショップ  
通常価格から **5～30%OFF**

特典  
商品価格より  
ベビーだけの場合 **5%OFF**  
アテント込みの場合 **5～30%OFF**  
ご利用金額 (税込) の **5%分のベネポプレゼント**  
※ベネポについてはP16をご覧ください。



No.640430

### こども写真城 スタジオアリス

Famiポート発券で撮影料半額券プレゼント

特典  
【Famiポート】  
撮影料半額券 (3,300円⇒1,650円) が**無料**



No.648242

### ナイスベビー 育児用品レンタル補助

Web申込でカタログ掲載価格より  
**5%OFF** ほか

特典  
ナイスベビーレンタル  
カタログ掲載価格より **18%OFF**  
ナイスベビー購入  
カタログ掲載価格より **5%OFF**



## 介護ステーションをチェック！

介護用品購入の補助などが利用できます。

No.642525

### エリエールオンラインショップ (介護用品)

Web申込でエリエールオンラインショップ  
通常価格から **10～30%OFF**

特典  
【ベネフィット・ステーション会員様限定】と  
記載のある商品に限り、オンラインショップ  
通常商品価格より **10～30%OFF**



No.643656

### 認知症予防チェック WEB限定

Web申込であたまたの元気度チェック  
(セルフチェック版) を**無料**で実施

特典  
あたまたの元気度チェック (セルフチェック版) を**無料**で実施



## カーステーションをチェック！

カーライフを快適にするサービスをご案内

No.653644

### コスモ石油販売 (ガソリン割引)

クーポンで1リットルあたり  
【期間限定】 **3円OFF**ほか  
※期間：2019/10/11～2019/12/31

特典  
ガソリン・軽油が店頭一般価格より  
1リットルあたり **3円割引!** (※)

【(※) ご注意】コスモ石油のガソリンスタンドの中でも、特典をご利用いただけない店舗がございます。事前に「ご利用可能店舗」を「必ず」ご確認ください！



No.654526

### スタシオン【シブヤエネックス サービスステーション】

クーポンでガソリン、  
軽油 1Lあたり **5円OFF**

特典  
ガソリン、軽油、1Lあたり **5円OFF**



ベネフィット・ステーションからのお知らせ

# お得なベネポが貯まる!使える!交換できる

**ベネポ**とはベネフィット・ステーション会員専用サイトで利用できるポイント制度です。

**ベネポ貯**のアイコンが付いたメニューを利用することでポイントが貯まり

**ベネポ使**のアイコンが付いたメニュー利用時に100ベネポ=100円から使用できます。

**ベネポが使える**

例えば…デジタルクーポンの映画券や入浴券に交換  
 <提携ネットショップ>楽天、yahooショッピング他  
 詳しくは会員専用サイトをご確認ください。



**Q 特典はあるの?**  
**A** ゴールにたどり着いた先着1,000名様にベネポをプレゼント!

1位	2000ベネポ	(1円で1ベネポ)
2位	1800ベネポ	
3位	1500ベネポ	
4位	1300ベネポ	
5位	1000ベネポ	
チャンスがある!! 6位~10位 500ベネポ		10位~1000位 10ベネポ

**Q やり方のコツは?**

**A** ①スタンプを集めるべし ②貯まったメダルでアイテムを有効活用すべし!



すごろくが終わった後は「スタンプを押す」を必ずプッシュ! 14個集めて、ゲームに有利なアイテムをGET! ※スマホ版は「ゲーム情報」のタブ内にスタンプがあります。



**自転車**  
サイコロは必ず4の目が出る。

**ベネd 3本**  
このアイテムを使うとサイコロの出目よりも3マス多く進める。

メダルを集めて、様々なアイテムを購入しよう! 有効活用で60マスピッタリでゴールできるはず!



遊んで!貯める!  
**ベネワンすごろくとは?**  
 「遊んで!貯める!ベネワンすごろく」は1日2回サイコロを振ってゴールを目指すすごろくゲームです。マップは全60マス。サイコロを振って1週間以内にゴールを目指そう! 早くゴールしてランキング入りすればベネポをGETするチャンス!!

毎週月曜日 12:00~スタート!  
 1日2回の参加でゴールを目指せ!!

1部 12:00~23:59  
 2部 0:00~11:59

ゲームスタート

**Q ゲームの入口は?**

**A** サイトから 会員専用サイト **START** スマホサイト

QRコードから!!

