

# あじさいメイツ

2019  
2020

12・1  
月号  
vol.133



みなさんのご意見をお聞かせください!!  
アンケートのご協力をお願いします。



「会員専用サイト  
(あじさいweb)」が  
リニューアル!!

詳しくは  
P2～4を見てね



## 「あじさいメイツオリジナルサービス」・「ベネフィット・ステーションサービス」2つの使い方

あじさいメイツ  
オリジナルサービス

あじさいメイツ  
会員番号

あじさいメイツオリジナルサービス利用時に必要です。  
あじさいメイツ主催のチケット・イベント・教室等のサービスの申し込みはFAXまたはWebで!  
対象は会報誌P2～P10へ

サービスを利用する時に必要だよ!

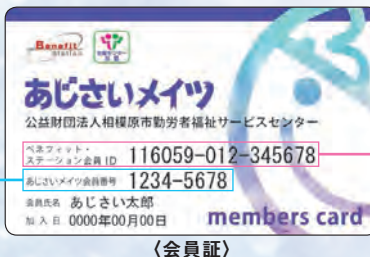

ベネフィット・ステーションサービス

ベネフィット・ステーション  
会員ID

ベネフィット・ステーションサービス利用時に必要です。  
会報掲載サービスの他にもお得なサービスが多数あり! まずは会員専用サイトで「ベネフィット」検索  
※ログインの際、会員IDと初期パスワード(会員の西暦からの生年月日)が必要です。  
対象は会報誌P11・P12へ

お問い合わせ 公益財団法人 相模原市勤労者福祉サービスセンター 〒252-0131 相模原市緑区西橋本5-4-20サン・エールさがみはら南  
【TEL】042-775-5505 【FAX】042-775-5515 【E-mail】mail@ajisaimaitsu.or.jp

加入状況 (令和元年12月1日現在) 事業所数: 1,565社 会員数: 19,724名

今回のあじさいメイツvol.134号は2月13日発行予定です。会報は会員1名につき1部事業所宛へ送付しております。

あじさいメイツ

検索

会報はあじさいメイツホームページからもご覧いただけます。



あじさいメイツHP



あじさいメイツホームページの

# 【会員専用サイト(あじさいweb)】が “より使いやすく” リニューアルされました!!

③ 簡単に請求 (旧助成金申し込みシステム) は廃止となり会員専用サイト (あじさい web) に統合されました

## 既に【あじさい Web】に登録済みの方

リニューアルに伴い全会員のログインパスワードが、会員本人の生年月日 (西暦からの8ケタ) に初期化されています。ログイン後、再度、パスワードとメールアドレスの再登録をお願いします。

※ベネフィット・ステーションのパスワードは、初期化されません。

## 『あじさい Web』 変更点

1. 申込済の内容を、会員専用サイト (あじさい Web) で変更・取消が出来ます。
2. インフルエンザ予防接種助成や鑑賞・観戦入場券助成等の助成サービスも、会員専用サイト (あじさい Web) で申請出来ます。  
添付書類は、スマートフォンで撮った写真を添付出来ます。 **P4 参照**
3. 会員専用サイト (あじさい Web) で申込状況や抽選結果が確認出来ます。

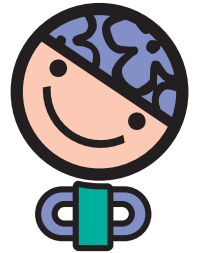

## あじさいメイツオリジナルサービス 会員専用サイト (あじさい Web) の利用方法

あじさいメイツホームページ <https://www.ajisaimeitsu.or.jp>

会員専用サイト (あじさい Web) で出来ること!

イベント・チケット等のお申し込み

申込内容の確認・変更・取消

抽選結果・申込状況の確認

助成金の申請・確認・変更・取消

## 【会員専用サイト (あじさい Web) へログイン】

### ① あじさいメイツホームページにある【あじさい Web】を開く

PC版

スマホ版

サイト内  
あじさいメイツ  
オリジナルサービス  
↓  
あじさい Web へ

### ② ログインページで【あじさいメイツ会員番号 (8ケタ)+パスワード】を入力しログイン

初回ログイン後、パスワードとメールアドレスを登録してください。

★初期パスワードは、会員ご本人の生年月日 (西暦からの8ケタ数字)  
例: 1980年5月1日 → 19800501

変更したパスワードがわからなくなってしまった場合は、あじさいメイツまでご連絡ください。

### ③ 登録したメールアドレスに確認メールが届きますので記載の URL から本登録を行ってください。 本登録が完了するとページ右上に事業所名と会員本人の名前が表示 → ログイン完了!

## 【イベント・チケット等のお申し込み】

①ログイン後、ページ上部【申込】選択後 → 申し込み希望の事業を選択

株式会社〇〇〇 権保原 太郎 さん

事業所住所検索ログイン | パスワード・メールアドレス変更 | ログアウト

申込

※申込内容を入力し、下のボタンをクリックしてください。

第1希望

■名称	料理教室 10月10日
■日付	2019/10/10
■時間	10:00~12:00
■価格	1,000円
■申込数 (半角数字)	2
■連絡先電話番号	099-2222-2222 (半角) (入力例: 042-123-4567)
■送付先	*自宅( )事業所 郵便番号: 252-0131 (半角) (入力例: 252-0131) 住所表示 住 所: 東京都中央区豊洲 宛 名: 権保原 太郎
■参加人数	2 人

戻る 次へ

②申込数、連絡先電話番号、送付先住所を入力し、次ページで内容を確認後、【確定】を押し申し込み完了

## 【申込内容の確認・変更・取消】

確認・変更・取消は、事業申込期間中のみ行えます。  
申し込み締切後の変更・取消はできません。

①ログイン後、ページ上部【確認・変更・取消】選択 → 該当する事業の『確認』を選択

株式会社〇〇〇 権保原 太郎 さん

事業所住所検索ログイン | パスワード・メールアドレス変更 | ログアウト

確認

共有承認済の申込は申込状況確認から確認できます。  
共有承認済の申込は会員専用サイトから変更・取消できません。共有までお電話ください。

申込日	名称	開催日	開催時間	確認
2019/9/9	料理教室 10月10日	2019/10/10	10:00~12:00	確認
2019/9/9	料理教室 10月11日	2019/10/11	10:00~12:00	

②申込済サービス内容の一部変更の場合は、【申込内容を変更する】を選択  
申込自体を取消す場合は、【申込を取り消す】を選択

利用者内訳 (代表者は1項目に登録)

No.	続柄等	事業所番号・会員番号	参加者氏名フリガナ	年齢	性別
1	本人	9999-0001	権保原 太郎 タカハシ タロウ	31	男
2	会員	9999-0002	権保原 次郎 タカハシ ジョウ	28	男

戻る 申込内容を変更する 申込を取り消す

③次ページの確認画面で変更・取消内容を確認後、【確定】を押し完了

## 【抽選結果の確認】

抽選結果の表示は、事業申し込み締切日から5日以内となります。

①ログイン後、ページ上部【抽選結果】選択

②抽選結果欄に『当選』または『落選』と表示されます。

株式会社〇〇〇 権保原 太郎 さん

事業所住所検索ログイン | パスワード・メールアドレス変更 | ログアウト

抽選結果

申込日	名称	開催日	開催時間	抽選結果
2019/9/9	料理教室 10月10日	2019/10/10	10:00~12:00	当選
2019/9/9	料理教室 10月11日	2019/10/11	10:00~12:00	落選

## 【申込状況の確認】

①ログイン後、ページ上部【申込状況履歴】を選択

②申し込みサービスの状況欄に、申込済・当選などの状況が表示されます。

## 【助成金の申請】

パソコン・スマートフォンから領収書やチケット等の画像を添付して  
助成の請求が出来ます!!

郵送不要

<インフルエンザ予防接種助成 請求例>

- ①ログイン後、ページ左【助成】選択後  
【申込】の画面で該当の助成サービスを選択



- ②請求入力画面  
接種料金、接種年月日、連絡先番号、  
送付先住所、会員氏名明記の  
領収書画像(添付)、  
入力後【次へ】を押す

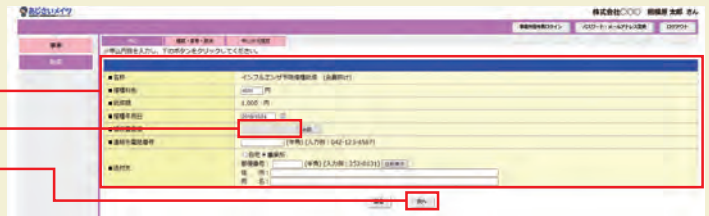

- ③申し込み内容を確認し【同意する】  
をチェック  
→【確定】を押し申し込み完了

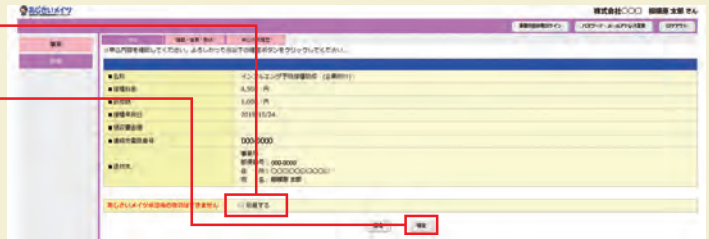

「宿泊助成」「観劇・鑑賞助成」等の他の助成も  
同様の操作でご利用いただけます。

## 【助成金の確認・変更・取消】

③ 変更・取消は、あじさいメイツの承認後は行えません。

- ①ログイン後、ページ上部  
【確認・変更・取消】選択→  
該当する助成の【確認】を選択



- ②申請済サービス内容の  
一部変更の場合は、  
【申込内容を変更する】を選択  
申込み自体を取消す場合  
【申込みを取消す】を選択

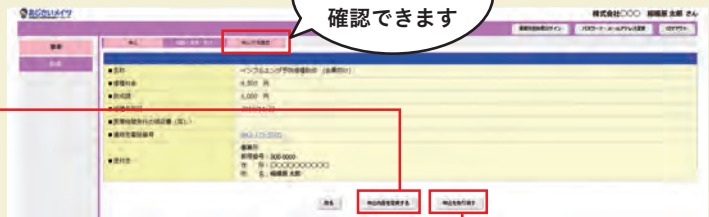

- ③次ページの確認画面で変更・取消内容を確認後、【確定】を押し完了

## 事業所請求の助成金・あじさい健診も 電子申請・申し込みが可能となりました!!

～あじさい健診の利用は3月2日(月)(予定)より運用開始～

対象者名簿の記入・申請書類の郵送の手間が軽減されます。

助成金(健康診断、インフルエンザ予防接種、ストレスチェック、サンエールさがみほら利用)の申請方法は、会報と同封いたしました事務手続き手引(事業所1部)またはホームページをご覧ください。なお、令和2年度のあじさい健診の詳細は、次回の会報2・3月号でお知らせします。

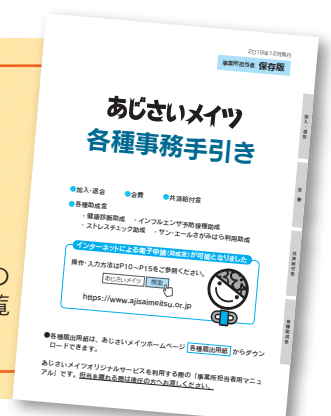





# 食事券・クーポン

申し込み方法



あじさいメイツ  
オリジナルサービス



切り取って利用

## 割引クーポン 共通 いちご狩りクーポン

有効期限 / 3月31日(火) ※オープン由各農園にご確認ください。  
 料 金 / 1名につき料金より**150円**補助します(5名まで)  
 料金は時期により変わります。各農園のホームページまたは  
 予約時にご確認ください。  
 利用方法 / 契約農園に予約後、このクーポンを持参し現地にて  
**利用料金をお支払いください。**  
 ※期間内であっても生育状況等によりご利用いただけない日  
 がありますので、予約時に必ずご確認ください。  
 予約方法 / 電話または各施設のホームページから予約  
 ※予約の際に「あじさいメイツ会員」であることを伝えてください。  
 契約農園 / ファームスクエア丹沢の森(秦野市堀西1328)  
 ☎ 080-2098-4452  
 見晴し園(山梨県笛吹市一宮町土塚240)  
 ☎ 0553-47-2111



会員番号	<b>見一本</b>	有効期限	2020年3月31日(火)
会員氏名			
契約農園	①ファームスクエア丹沢の森	②見晴し園	
利用人数	名	名	
補助金額	@150× 名= 円	@150× 名= 円	

※30分間圏内もぎ取り食べ放題  
 ※本券1枚で5名まで利用可能。他の割引券との併用はできません。  
 ※利用の際は事前に予約が必要です。本券は会員・家族が利用できます。

発行：公益財団法人  
相模原市勤労者福祉サービスセンター

コピー不可 R-1

買取チケット

受付締切日 1/13(月・祝) 抽選あり 事業コードT0001

## ホテルメトロポリタン(池袋) オールデイダイニング「クロスダイニング」 ランチビュッフェ券

有効期限 / 2月1日(土) ~ 7月31日(金)  
 除外日：4/29 ~ 5/6、ホテル特定日

と ころ / 東京都豊島区西池袋1-6-1  
 池袋駅西口から徒歩3分

料 金 / 大 人(中学生以上) … **2,800円** (通常料金 3,450円)  
 シニア(65歳以上) … **2,500円** (通常料金 3,100円)  
 小学生 …………… **1,600円** (通常料金 2,030円)

※土日祝、春休み期間(3/14 ~ 4/5)に利用の場合は別途追加  
 料金(大人・シニア400円、小学生200円)がかかります。  
 利用の際に現地で追加料金をお支払いください。  
 ※未就学児(4 ~ 6歳)の料金につきましてはレストランに  
 直接お問い合わせください。  
 ※幼児(0 ~ 3歳)は無料

募集枚数 / 合計 **200枚** (会員1名につき5枚まで)

HOTEL METROPOLITAN TOKYO IKEBUKURO JR-EAST



切り取って利用

## 割引クーポン シクラメン(鉢) クーポン



利用期間 / 12月25日(水)まで

会員番号	<b>見一本</b>	有効期限	2019年12月25日(水)
会員氏名			

利用時間 / 9:00 ~ 15:00

料 金 / **2,800円** / 1鉢 (通常価格3,500円)

サ イ ズ / 6号(鉢の直径18センチ程度)

利用方法 / このクーポンを農園に持参し、お好きな色形の  
シクラメンを現地にて選び料金をお支払いください。

契約農園 / ファゼンダ城山花園(相模原市緑区川尻1554)

発行：公益財団法人  
相模原市勤労者福祉サービスセンター

※会員1名につき1鉢まで

コピー不可 R-1

切り取って利用

## 割引クーポン ロイヤルウイング 期間限定プラン

実施期間 / 1月18日(土) ~  
3月31日(火)

運休日：祝日を除く月曜日



会員番号	<b>見一本</b>
会員氏名	

こちらの割引券をご提示ください。  
 ご利用の際は事前に予約が必要です。予約時に「あじさいメイツ期間限定プラン利用」とお伝えください。  
 会員お一人につき割引適用は合計5名までです。  
 幼児の料金につきましては直接お問い合わせください。

ご予約 ㈱ロイヤルウイング  
 TEL 045-662-6125 (10:00 ~ 19:00)

公益財団法人  
相模原市勤労者福祉サービスセンター

コピー不可

[ランチクルーズ] 12:00 ~ 13:50

●ランチバイキング(乗船料・お食事代・消費税込)

区 分	通常料金	利用料金	利用人数
大 人	6,050円	4,950円	名
小学生	3,300円	2,750円	名

[ティークルーズ] 14:45 ~ 16:15 ※土日祝日限定

●飲茶&スイーツ食べ放題プラン(乗船料・お食事代・消費税込)

区 分	通常料金	利用料金	利用人数
大 人	4,950円	4,125円	名
小学生	2,475円	2,063円	名

[ディナークルーズ] 17:00 ~ 18:50・19:30 ~ 21:20

●ディナーバイキング(乗船料・お食事代・消費税込)

区 分	通常料金	利用料金	利用人数
大 人	8,250円	6,875円	名
小学生	4,675円	3,988円	名

※チケットは、受付締切後随時発送します。なおチケットの入荷状況により遅れる場合があります。また「抽選あり」で定数を超えた場合でも当選枚数を増やす場合がありますので重複申し込みはおやめください。※チケットの他人への譲渡・販売はできません。



弁護士・税理士・社労士・司法書士・行政書士による

# 無料相談会

(完全予約制・先着順)

生活トラブル・税金・相続・債務整理・労働問題・年金・遺産問題など、各分野の専門家が無料で相談に応じます。あなたのトラブル・困りごとの解決にぜひご相談ください。

と き / **1月18日(土)** 13:00 ~ 16:00  
 予約時間：①13:00 ②13:30 ③14:00  
 ④14:30 ⑤15:00 ⑥15:30  
 ●相談時間は1組30分

と ころ / サン・エールさがみはら 1階 多目的室  
 (相模原市緑区西橋本5-4-20)  
 ※駐車場は緑区合同庁舎第2駐車場をご利用ください。

予約方法 / 電話で希望する専門家と①~⑥の希望する時間を指定してご予約ください。完全予約制となります。先着順で受付します。

予 約 先 / あじさいメイツ事務局  
 ☎ 042-775-5505  
 月~金曜日 8:30 ~ 17:00 (12/28 ~ 1/5・1/13は除く)

参加 受付締切日 **1/13(月・祝)** 抽選あり 事業コード C0001

サン・エールさがみはらとの共催事業

## 宅建士試験のための 法律入門講座 (全5回)

と き / ① **2月 5日** ② **2月12日**  
 ③ **2月19日** ④ **2月26日**  
 ⑤ **3月 4日** ※毎週水曜日  
 18:30 ~ 21:00

と ころ / サン・エールさがみはら (相模原市緑区西橋本5-4-20)

参加 費 / 会員・家族 (18歳以上)  
 1名 **11,300円** (一般 13,740円)

募集人数 / **10名** (共催事業のため合計20名)

講 師 / 東京リーガルマインド 専任講師

持 ち 物 / 筆記用具



参加 受付締切日 **1/13(月・祝)** 抽選あり 事業コード C0002

厚木市・町田市サービスセンターとの共催事業

## 温活講座

~アロマとハーブで出来ること!!~



寒い季節。気になるその手足の冷え! ストレスが原因の事も!? ストレスと冷えの関係や肩こり・風邪予防など、アロマやハーブの活用法を学びませんか?

と き / **2月14日(金)**  
 18:30 ~ 20:30

と ころ / ユニコムプラザさがみはら  
 (相模原市南区相模大野3-3-2bono相模大野サウスモール3階)

参加 費 / 会員・家族 (18歳以上) ... **1,300円**  
 一 般 (18歳以上) ... 1,500円

募集人数 / **10名** (共催事業のため合計30名) ※最少催行人数6名

講 師 / AEAJ認定アロマセラピーインストラクター及び  
 JAMHA認定ハーバルセラピスト  
 黒沢千代子さん (Jolie de Savon)



参加 受付締切日 **1/13(月・祝)** 抽選あり 事業コード C0003

サン・エールさがみはらとの共催事業

## 初心者でも少額で手軽に 始められる 優しい株式投資

株式投資に対して、お金がかかる、難しいというイメージを抱いている人、また投資には興味があるけれど、いきなり大金を投入するのは怖いと感じている人や自由になるお金があまりない人など、少ない金額から始めることができる株式投資を紹介します。

と き / **3月8日(日)** 10:00 ~ 12:00

と ころ / サン・エールさがみはら (相模原市緑区西橋本5-4-20)

参加 費 / 会員・家族・一般 (18歳以上) ... **無料**

募集人数 / **15名** (共催事業のため合計30名)

講 師 / 日本証券業協会  
 金融・証券インストラクター  
 喜多 皓二氏

参加 受付締切日 **1/13(月・祝)** 抽選あり 事業コード C0004

サン・エールさがみはらとの共催事業

## 初めての方でも安心・気軽・しっかり学べる ドローン講習 + 操縦体験教室

と き / **3月7日(土)** 13:00 ~ 16:00

と ころ / サン・エールさがみはら (相模原市緑区西橋本5-4-20)

参加 費 / 会員・家族 (小学5年生以上) ... **2,300円**  
 一 般 (小学5年生以上) ... 3,200円

※申込人数によっては中止となる場合があります。  
 ※小学5年生以上から中学生以下のお子様のご参加は、保護者の申込も必要です。

※お子様の参加費は同額となります。

募集人数 / **20名** (共催事業のため合計40名)

これから趣味で始めたい! ビジネスでも使えるの? といったドローンに興味をお持ちの方を対象にドローンインストラクターがドローン入門体験教室を実施します。パソコンでのシミュレータートレーニングから、200g以下のトイドローンでフライト体験が可能です。

講 師 / 合同会社ドローンの窓口 専任インストラクター



「合同会社ドローンの窓口」は、内閣府認定(財)日本航空教育協会JAAドローンパイロットスクール横浜校・姫路校を運営しているドローン界のパイオニアです。

合同会社ドローンの窓口 <https://dronenomadoguchi.com/>

スケジュール  
 ・ドローン市場の特徴  
 ・ドローンについて  
 ・ドローンを飛ばすうえでのルール  
 ・体験 (シミュレータ操作/トイドローン操作)

買取  
チケット

受付締切日 **1/13(月祝)** 抽選あり 事業コード ①S0001  
②S0002 ③S0003



**DYNABOARDS**  
SAGAMIHARA

ワールドカップの  
感動をもう一度

## 三菱重工相模原ダイナボアーズ ジャパンラグビートップリーグ2020 観戦チケット

希望の試合と内訳(席種)をお選びください。

試合日	キックオフ	対戦相手
①1月25日(土)	13:00	パナソニックワイルドナイツ
②2月 1日(土)		東芝ブレイブルーパス
③2月16日(日)		NECグリーンロケッツ

と ころ/ ①③相模原ギオンスタジアム(相模原市南区下溝4169)  
② ニッパツ三ツ沢球技場(横浜市神奈川区三ツ沢西町3-1)

料 金/ 自由席(一般).....**1,300円**(通常前売料金2,000円)  
自由席(小・中・高)..... **400円**(通常前売料金 500円)

募集枚数/ **合計100枚**(会員1名につき5枚まで)

参加 受付締切日 **1/13(月祝)** 抽選あり 事業コード S0004

サン・エールさがみはらの共催事業

## 春の卓球大会 ~シングルス戦~

と き/ **2月23日(日)** 試合開始13:30  
と ころ/ サン・エールさがみはら(相模原市緑区西橋本5-4-20)

料 金/ 会員・家族(小学生以上)..**800円**  
一 般(小学生以上)..**1,000円** ※小学生は保護者同伴

募集人数/ **16名**(共催のため合計32名)

競技内容/ 予選リーグ4ブロックのリーグ戦にて、  
各ブロックの1位と2位が決勝トーナメントに進出  
優勝、準優勝、第3位を決定

持 ち 物/ ラケット、タオル、水分補給飲料

参加 受付締切日 **12/25(水)** 抽選あり 事業コード S0005

サン・エールさがみはらの共催事業

## 冬のトレーニング教室

~柔軟性を高めてしなやかなカラダ作り!~

筋肉の緊張を取り除き、関節の動きを良くして柔軟性を高めるなど、しなやかな身体を作るためのストレッチ方法とトレーニングメニューを紹介します。

と き/ **1月22日(水)** 18:30~19:30  
と ころ/ サン・エールさがみはら(相模原市緑区西橋本5-4-20)

料 金/ 会員・家族(18歳以上)..**500円**  
一 般(18歳以上)..**600円**

終了後、希望者にはトレーニング室にてマシンの使用方法をお教えします。

募集人数/ **10名**(共催のため合計20名)

講 師/ 須藤 一歩先生(日本電気治療協会公認電気療法士パーソナルトレーナー)

持 ち 物/ 動きやすい服装、トレーニングシューズ、タオル、水分補給飲料

参加 受付締切日 **1/13(月祝)** 抽選あり 事業コード S0006

サン・エールさがみはらの共催事業

## 初心者向けファイティング・エアロ教室

音楽などに合わせてボクシングの動きを取り入れたエクササイズを行います

と き/ **3月11日(水)** 18:30~19:30  
と ころ/ サン・エールさがみはら(相模原市緑区西橋本5-4-20)

料 金/ 会員・家族(18歳以上)..**900円**  
一 般(18歳以上)..**1,200円**

募集人数/ **10名**(共催のため合計20名)

講 師/ 榎スレイブニル REIさん(健康運動指導士)

持 ち 物/ 動きやすい服装、トレーニングシューズ、タオル、水分補給飲料

※参加決定後のキャンセルはキャンセル料がかかる場合があります。※各チケットは、受付締切後随時発送します。なおチケットの入荷状況により遅れる場合があります。※参加決定後の変更・キャンセルはできません。また「抽選あり」で定数を超えた場合でも当選枚数を増やす場合がありますので重複申し込みはおやめください。※チケットの他人への譲渡・販売はできません。

# あじさいメイツ Quiz

## 2019年133号 第11回 漢字ダイヤモンド

空いた時間で頭の体操をしてみたいか。  
下記のルールに従って問題を解いてみてくださいね!



正解された方の中から  
抽選で20名様に  
万能オープナー「柔々あっくん」  
相模原子孫  
を進呈いたします。  
※応募いただくにあたり、P2の  
FAX申込用紙の簡易アンケート  
にお答えください。



### 問題

例題のように、まわりを囲む漢字とそれぞれ組み合わせで二字熟語ができるよう、中央の空欄に漢字を入れてください。熟語は例題の矢印のように内から外へ、外から内へ、どちらからでもかまいません。最後に中央の4つの漢字を組み合わせでできる四字熟語を答えてください。

例題

幻	定	感
愛	?	理
回	予	像

例題でできるのは、  
「愛想」「理想」  
「想定」...

幻	定	感
愛	想	理
回	予	像

### 応募方法

P5のFAX申込用紙【解答欄】にあじさいメイツQuizの答えとアンケートをご記入いただき、FAXまたは郵送であじさいメイツ事務局までお送りください。正解された方の中から抽選で20名の方に万能オープナーをプレゼントいたします。みなさま奮ってご応募ください。なお、当選者の発表は賞品の発送をもってかえさせていただきます。(賞品はご記入いただいた事業所あてにお送りいたします。)正解は次号(2・3月号)このコーナーで発表いたします。

申し込み締め切り/ **1月13日(月祝)** あじさいメイツ事務局到着分まで  
あじさいメイツFAX **042-775-5515**

※番号のお間違えのないようご注意ください。

①	敵	服	屈
	満		燃
	在	変	滅

②	転	画	鼓
	揺		始
	言	機	駆

③	成	自	夕
	健		連
	私	場	派

④	垂	正	角
	素		球
	率	伝	接

10・11月号正解 **言語道断**

出題: スカイネットコーポレーション



# INFORMATION

## インフォメーション

あじさいメイツからの  
お知らせ



### 新規加入事業所 (10月～11月) よろしくお願ひします。 5事業所25名

(株)SHIMIZU ; (株)エルズエフ ; (有)共立不動産 ; (株)Gritly ; オフィス エムユー

### ■ 共済給付対象早見表

対象月	12月	1月
銀婚 (満25年) 婚姻月	平成 6年12月	平成 7年1月
※金婚 (満50年) 婚姻月	昭和44年12月	昭和45年1月
永年勤続15年入社月	平成16年12月	平成17年1月
永年勤続20年入社月	平成11年12月	平成12年1月
永年勤続30年入社月	平成元年12月	平成 2年1月
※リフレッシュ (満45歳)	昭和49年12月	昭和50年1月
※還 暦 (満60歳)	昭和34年12月	昭和35年1月

### TOKYO Disney RESORT® 東京ディズニーリゾートからのお知らせ

#### サンクスフェスティバル (オンライン限定企画)

期間中のパスポート代金をお得に購入できます!

あじさいメイツで発行している東京ディズニーリゾート・コーポレートプログラム  
利用券も併用可能です。 契約団体番号 1412 プランパスワード thanks219

ご利用期間 2020年1/6(月)～3/19(木)

※販売期間2019年12/6～2020年3/19

※入園制限中のパークではご利用いただけません。

詳しくは  
利用者専用サイトへ



大人(18才以上)

6,900円

中人(中学・高校生)

5,900円

小人4～11才(幼児・小学生)

4,300円

## 「宴会にピッタリ!相模原グルメ」 ～1年間使える宴会チラシ～



### お得なクーポン付♪ 更には抽選で5,000円分の商品券が当たる!

相模原商工会議所飲食宿泊業部会は、相模原市内の飲食店舗を  
ご紹介した宴会用チラシを作成しました。今回の30店は少人数  
で楽しみたいお店から100名クラスの大宴会ができるお店まで  
勢揃い!チラシ持ってお店に行けば、お得なサービスが受けられる  
クーポン付♪さらには、裏面の応募券で掲載店舗で使える5,000円  
分の商品券が当たります!

詳しくは商工会議所HPをチェック!

お問い合わせ

TEL 042-753-8135

HP <https://www.sagamihara-cci.or.jp/archives/32140>



広告

# SUN YELL SAGAMIHARA

サン・エールさがみはら <http://sunnyell-sagamihara.jp>



### さん・え～る落語～春の落語会～

2月8日(土) 15:30開場 16:00開演

出演: 春風亭 正太郎 (しゅんぷうてい しょうたろう)

※第14回(平成27年)さがみはら若手落語家選手権優勝者

入場無料 先着220名

### 土曜コンサート

1月11日(土) ●クラシック:フルートとピアノのDUOコンサート

出演: 井上昭史・真美フルート&ピアノDUO

2月15日(土) ●混声合唱

出演: 相模グリーンハーモニー

### 「10月土曜コンサート振替公演」

1月26日(日) ●ビートルズカバー

出演: The Beatles

入場無料 先着220名

※いずれも15:00開場 15:30開演 17:00終演(予定)

問い合わせ: 042-775-5665 サン・エールさがみはら

### 次回予告 2020 2・3月号 vol.134



JAL工場見学 3/28㊦、3/29㊦、3/30㊦、4/4㊦、4/5㊦

ふれあい科学館 アクアリウムさがみはら バックヤードツアー



日産スタジアム ワールドカップスタジアムツアー



ヨコハマ グランド インターコンチネンタル ホテル

2/13㊦ 発送予定です。お得な情報をお届けします。お楽しみに!!



## チーム対抗ボウリング大会 結果報告

11月15日(金)開催

相模ファーストレーンにてチーム対抗ボウリング大会を開催しました。18チーム71名の方々にご参加いただき、通常のゲームの他にミニゲームも行い大盛り上がり大会となりました。上位3チームの皆さん、おめでとうございます。



優勝 橋本自動車学校B



準優勝 国策ブロックA



3位 東洋羽毛A

事業の報告はあじさいメイツホームページ「イベント報告ブログ」でも紹介しております。

### コンサートのご案内

## 島津亜矢 コンサート2020 歌怪物襲来ツアー

2020年 2月9日(日)

厚木市文化会館 大ホール

午前の部: 開演11:30(開場11:00)

午後の部: 開演15:30(開場15:00)

全席指定(税込) S席 6,800円 → ¥6,120

A席 5,000円 → ¥4,500

※チケット発売の順には終了します。



幼少の頃より数々のグランプリを  
手にした演歌の申し子。  
抜群の歌唱力で演歌のみならず  
洋楽・歌謡曲も披露!

チケットのお申込み先

Ro-Onチケット TEL 047-365-9960

(平日10:00～18:00・土曜10:00～14:00 日曜・祝日) 年末・年始は休み

※お申込みの際は必ず、あじさいメイツ12・1月号を見たとお電話ください。

※チケットは代金引換にてお送りします。(郵送料400円のご負担をお願いします)

※会場内での飲食、写真撮影、録音等は禁じられています。

※車いす席ご希望の方は前もってご連絡ください。※未就学児の入場はご遠慮ください。

広告



あなた専用のリゾート会員権をお持ちになりませんか？

個人様向け会員権

# オアシスクラブ

入会金120万円 年会費/3万円 会員資格は永久  
※金額は入会金・年会費ともに税別

■会員資格は1年毎の自動更新(年会費お支払いにより権利は継続されます)

- お盆・年末年始・GWのトップシーズンの優先予約申込権利
- ご予約は6ヶ月前の同日より予約可能(トップシーズン以外)
- ご家族以外にもご友人などの会員様以外も会員料金
- フリードリンク付き会員専用ラウンジや  
イベント・ツアー等会員限定サービスを利用可能
- 全国26地区37施設を会員様として利用可能
- 素泊まり4,000円～1泊2食付7,500円～(平日6,100円～) ※ご利用料金は2020年4月1日以降の料金(お一人様 消費税・サービス料込)となります。



優先チェックイン



フリードリンク付き会員専用ラウンジ



ワンドリンクサービス(夕食時)



イベントやサークル活動



会員様限定ツアー

お問い合わせの際に「あじさいメイツ」に  
ご所属の旨お申し出ください。

**TEL.0120-329-911**

10:00～19:00  
年末年始除く

いずみごう会員権   
<http://resortlife.izumigo.co.jp/>

## ユーキャンの通信講座

生涯学習の  
ユーキャン

あじさいメイツ  
会員様限定!

通常ご提供価格より

**15%** を支援!

例) 実用ボールペン字 31,680円(通常価格) → **26,928円(会員様価格)**

さらに、  
一部資格講座は  
教育訓練給付制度  
を利用して…

受講料の  
**20%**  
(最大10万円)が  
支給される!

※給付制度対象講座ならびに  
ご利用条件については必ずご  
自身でご確認のうえ、お申し  
出ください。

あじさいメイツ  
人気ランキングベスト5

- 1 ファイナンシャルプランナー
- 2 レクリエーション介護士
- 3 保育士
- 4 実用ボールペン字
- 5 宅建士

■お申込み方法 (Web申込みの場合)

- ①全福センターのホームページにアクセスします。
- ②カテゴリ「カルチャー」の中から「通信・通学講座」を選択します。
- ③「ユーキャン」をクリック後、ID・パスワードを入力し、ログインします。
- ④ログイン後、ユーキャンのページにアクセスして講座の内容をご確認いただいたうえで、お申込みください。

講座内容の詳細は「ユーキャン」で検索!

広告

## みまもりGPS 1,500円/月~ 得キャンペーン中!!

スマホ、パソコンなどのインターネットで  
今いる場所が確認できます。

はいててよかった!!  
靴のかかと部分に入るので  
なくしません。落としません。

[ホームページ] [www.hotto.or.jp](http://www.hotto.or.jp)  
[メール] [hottosearch@hotto.or.jp](mailto:hottosearch@hotto.or.jp)

(一括購入)	23,220円(税込)
初期費用	23,220円(税込)
翌月以降 月額	1,620円(税込)
(レンタル)	
初期費用	8,640円(税込)
翌月以降 月額	3,240円(税込)
(専用靴)	茶 9,000円 黒 7,000円(税込)

特定非営利活動法人

[お問い合わせ先]

**ほっと**

**042-810-7617**

営業時間/土日・祝日を除く 10:00～17:00



## 外壁塗装 内装リフォーム 10% off

工事見積額(税抜)より更に  
10% off  
リフォームするなら今がチャンス!!

建物のことなら  
ペンタくんにおまかせください!!

割引期間 1月末  
令和2年 のご契約分

見積り点検無料

お問い合わせの際は  
「あじさいメイツ会員」  
とお伝えください。

0120-616-132

受付時間 9:00～18:00(月～土)

〒206-0014 東京都多摩市名田1251サークルビル2階

施工エリア: 東京都 神奈川県 埼玉県 千葉県

建設業許可 国土交通大臣許可(般-特29) 第24816号 一級建築士事務所 東京都知事登録 第52952号

※受付時に必ず会員とお申し出ください。後日お申し出を頂いた場合は割引サービスの適用ができませんので、ご注意ください。この割引サービスは、他の割引サービスとあわせてご利用できませんので、ご了承ください。

Webページでもキャンペーン紹介中!!

[URL] <http://www.pentakun.co.jp/campaign/ajisaimeitsu/>

株式会社ペンタくん  
市場開発部

ネットから24時間受付OK!

ネットから24時間受付OK!

ネットから24時間受付OK!

ネットから24時間受付OK!

ネットから24時間受付OK!

ネットから24時間受付OK!



# BENEFIT STATION

## ベネフィット・ステーション



ベネフィット・ステーションは全国10,200社・約761万人（2019年4月時点）が利用している福利厚生サービスです。あじさいメイツの会員の皆様は入浴券をはじめレジャー施設や映画鑑賞・グルメ・育児・介護などのサービスが利用できます。



### ● ベネフィット・ステーションサービスの利用方法 ベネフィット・ステーションにログインしてみよう！

PC版

**ベネフィット 検索**

<https://www.benefit-one.co.jp>

スマート  
フォン版

<http://bnft.jp>

「ログイン」をタップ

**1** ベネフィット 会員ID入力(15桁)

**2** パスワード入力

**初期パスワード**

会員の生年月日(西暦8ケタ)

☎ 1973年1月15日 → 19730115

※ベネフィット・ステーションホームページからお好きなパスワードに変更可能です。

**3** 全て入力後「ログイン」をクリック

サービスの利用対象者: 会員本人・配偶者・それぞれの二等親以内の親族(別居も利用可)

あじさいメイツ会員だけの  
オリジナルメニュー

## お得な 「入浴券」

消費税率の改定により **料金に変更になりました** ※料金変更なしの施設もあります

■ 購入方法 ①ファミリーマートのFamiポート(端末) ②スマートフォンでのデジタルチケット(一部対象外施設あり)

■ 購入限度枚数 会員お一人につき年間**50枚**まで ■ 有効期限 **購入日から1か月**

■ 料金 **480円**~ ※施設により異なります。 ■ 契約施設 **10施設**

※詳しい内容は、会報やベネフィット・ステーションログイン後に表示されるトップページの「入浴券」をご確認ください。

※ローソン、ミニストップ、セブンイレブンの情報端末からは発券できません。

施設	料金(大人)	通常料金(大人)
1 (アジサイメイツ) 天然温泉 相模・下九沢 湯楽の里	平日	800
	土日祝	950
2 (アジサイメイツ) 天然温泉 ロテン・ガーデン 入浴	平日	760
	土日祝	930
2 (アジサイメイツ) 天然温泉 ロテン・ガーデン 入浴+岩盤浴	平日	1,310
	土日祝	1,480
3 (アジサイメイツ) 天然温泉 極楽湯 多摩センター店	平日	830
	土日祝	980
4 (アジサイメイツ) 道志川温泉 紅檜の湯 ※土日祝3時間	全日	1,100

施設	料金(大人)	通常料金(大人)
5 (アジサイメイツ) 天然温泉 いやしの湯 ※3時間	全日	700
6 (アジサイメイツ) 藤野やまなみ温泉 ※3時間	全日	700
7 (アジサイメイツ) さがみ湖温泉うり	平日	1,100
	土日祝	1,330
8 (アジサイメイツ) 天然温泉 湯花楽 厚木店	平日	1,375
	土日祝	1,595
9 (アジサイメイツ) Spa&Hotel JN ファミリー	全日	1,450
10 (アジサイメイツ) 東京・湯河原温泉 万葉の湯 町田	全日	2,530

ファミリーマートは温泉券の他にもベネフィット・ステーションが取り扱っている(映画鑑賞賞券・レジャーチケットなど)購入できます♪

**コンビニ発券される方ご注意ください!**

入浴券購入時は施設前に「あじさいメイツ」が記載されていることをご確認の上、購入してください。

あじさいメイツ会員限定の入浴券はチケット名の前に(あじさいメイツ)の明記があります。

※間違っ発券した場合、レジにて支払いをしなければ取り消しになります。

各種ベネフィット・ステーションに関するお問い合わせ

**カスタマーセンター ☎ 0800-888-0901**

受付時間 平日 10:00 ~ 21:00  
土日祝 10:00 ~ 18:00 (年末年始除く)

知りたい情報を今すぐ **ベネフィット** 検索

このエリアをピックアップ!

# 冬の横浜を めぐる

冬の横浜はクリスマスの装飾などに彩られ、いつも以上にわくわくがあふれます。  
昼はレジャー施設で遊びつくし、夜はイルミネーションや夜景を楽しむ。  
冬休みの1日を、そんな風に過ごしてみたいはいかがですか？



楽しく

## 遊ぶ

「チキンラーメンの女房  
安藤仁子展」開催中!

### カップヌードル ミュージアム 横浜

クーポン特参

【入館料】	一般価格	通常特典価格	期間限定価格
おとな	500円	400円	<b>無料</b>

※高校生以下は入館無料。※入館は17:00まで。

**679211** 検索 <特典期間> 11/15~2020/1/6

不思議な世界に、  
カメラを持って  
出かけよう!



ゲームブック

謎解き

### 横浜トリックアートクルーズ

デジタルチケット ペネポ@

【入館料】

おとな(高校生以上) 入場券+謎解き

1,200円 ⇒ **900円**

子ども(4歳~中学生) 入場券+ゲームブック

900円 ⇒ **700円**

**763974** 検索

<特典申込期間> 11/15~2020/1/31

<チケット有効期間> 11/15~2020/1/31

動物との“ライブ感”  
あふれる感動体験が  
できるパーク。



### オービィ横浜

デジタルチケット

1日バスポートチケットを抽選で  
**10名様にプレゼント**

※1つの会員IDにつき、お申込みは1枚まで。

**760042** 検索

<特典申込期間> 12/1~26

<チケット有効期間> 2020/1/9~31

身体を

## 癒す



みなとみらいの  
景色を見ながら  
心も身体も癒すこと  
ができます!

### 横浜みなとみらい万葉倶楽部

デジタルチケット ペネポ@

【2名様】入館料+セルフフンドリンク

大人(中学生以上) 6,798円 ⇒ **4,600円**

※入湯税100円が別途発生いたします。

※深夜3時を過ぎてご滞在の場合、別途深夜料金1,980円が発生いたします。

**660370** 検索 <特典申込期間・チケット有効期間> 11/15~2020/1/31

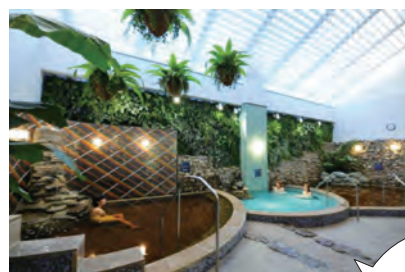

都会の日常に  
極上のスパ時間を。

### 横浜天然温泉「SPA EAS」

デジタルチケット ペネポ@

【入館券】

平日 2,454円 ⇒ **1,900円**

土・日・祝日 2,784円 ⇒ **2,200円**

※18歳未満利用不可。

※深夜3:00~朝6:00のご滞在は深夜割増料が必要となります。

<特典有効期間> ~2020/3/31

**661038** 検索 <チケット有効期間> 発券日より1か月後の同日

コチラも  
Check!

都会の空を飛ぶように泳ぐ姿を見ることが  
できる「天空のペンギン」水槽や各種  
パフォーマンスは必見です!

東京/豊島

### サンシャイン水族館

コンビニ発券

【入場料】

おとな(高校生以上)

2,200円 ⇒ **1,740円**

子ども(小・中学生)

1,200円 ⇒ **1,040円**

幼児(4歳以上)

700円 ⇒ **630円**

**675754** 検索 <特典期間> ~2020/3/30



空飛ぶペンギンはインスタ映え間違いなし!

海拔251mの高さからの眺望の他、最新のVRコンテンツ(全5種)など、“遊べる”展望台。

東京/豊島

### SKY CIRCUS

### サンシャイン60展望台

① クーポン特参

VRコンテンツ(全5種)料金 **30%OFF**

500円 ⇒ **350円**

※除外日:12/31・2020/1/1

※クーポン1枚につき2名様まで適用となります。

② デジタルチケット ペネポ@

【SKY CIRCUSサンシャイン60展望台入場チケット】

おとな 1,200円 ⇒ **1,000円**

子ども(小・中学生) 600円 ⇒ **500円**ほか

※除外日:12/31・2020/1/1

**763297** 検索 <①特典期間> 11/25~2020/1/31 <②特典申込期間・チケット有効期間> ~2020/3/31

